ŞİMŞEK SÜVARİ

ALTIN KURŞUNLU HAYALET

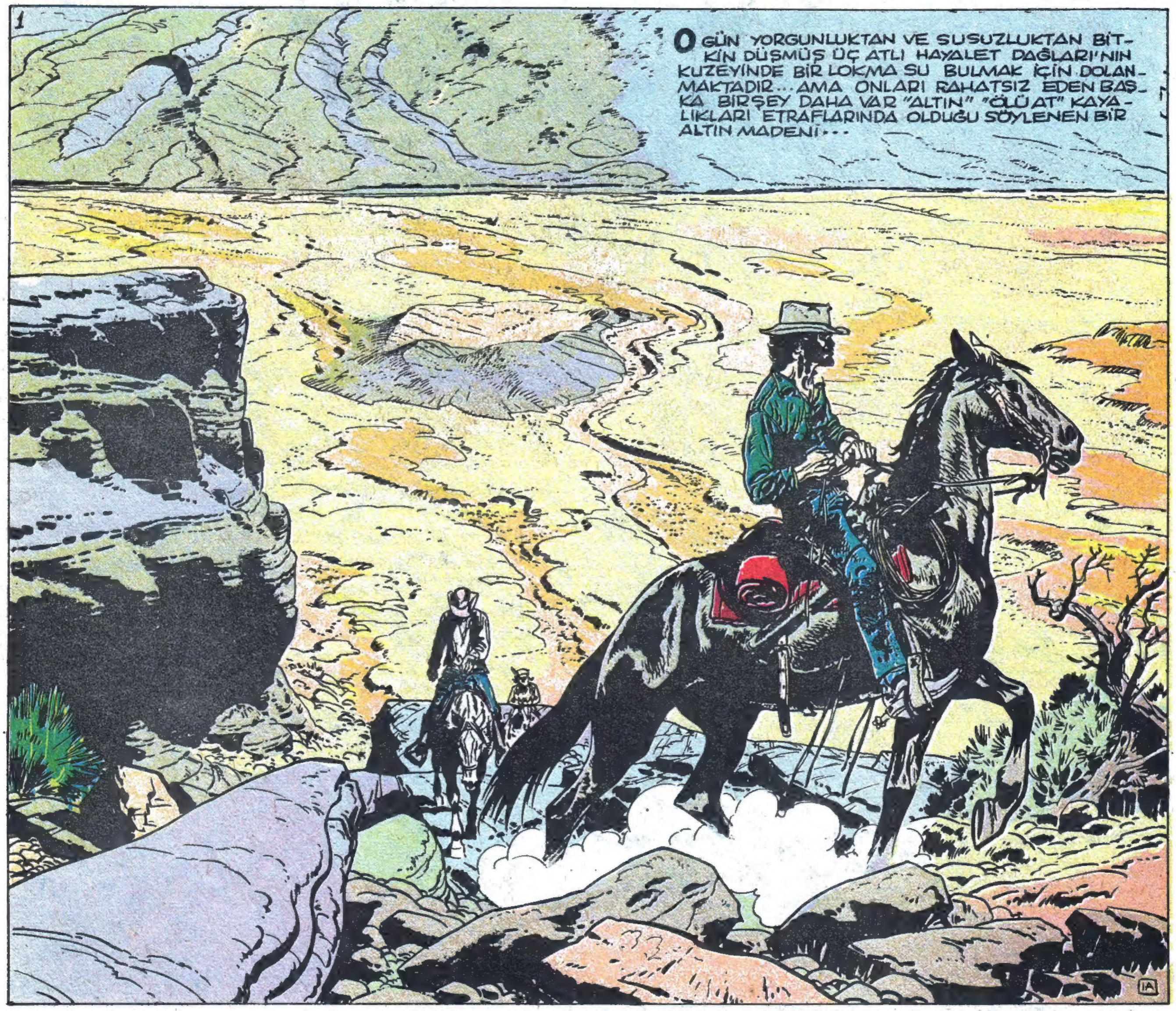

BUNU LUCKNER DENİLEN VE SOYLU BİR PRUSYA AİLESİNDEN GELDİĞİNİ İDDİA EDEN, AMA DAHA ÇOK HAYDUTU ANDIRAN BİR ADAM SÖYLEMEKTEDİR. ONA YARDIM EDEN BAZI ZAVALLILARIN SONU HAZİN OLMUŞTU...

APAÇİLERİN ŞİDDETLİ TAKİPLERİ YÜZÜNDEN LUCKNER BİR TÜRLÜ MADENİNE VARAMAMAKTADIR... AMA BU KEZ LUCKNER HEDEFİNE VARMIŞA BENZEMEKTEDİR...

SON KURBANI KOCA SAM'I VE ALTIN MADENİNİN YERİNİ ÖĞRENMEK İSTEYEN İKİ MÜKAFAT AVCISINI ATLATTIKTAN SONRA HAYALET DAĞLARI'NIN ETEKLERİNE VARMIŞTI...

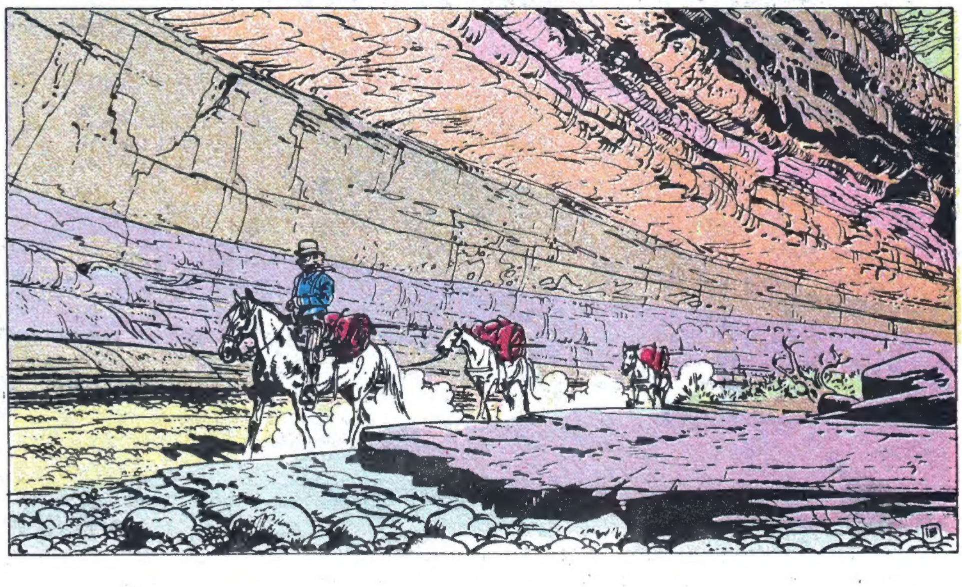

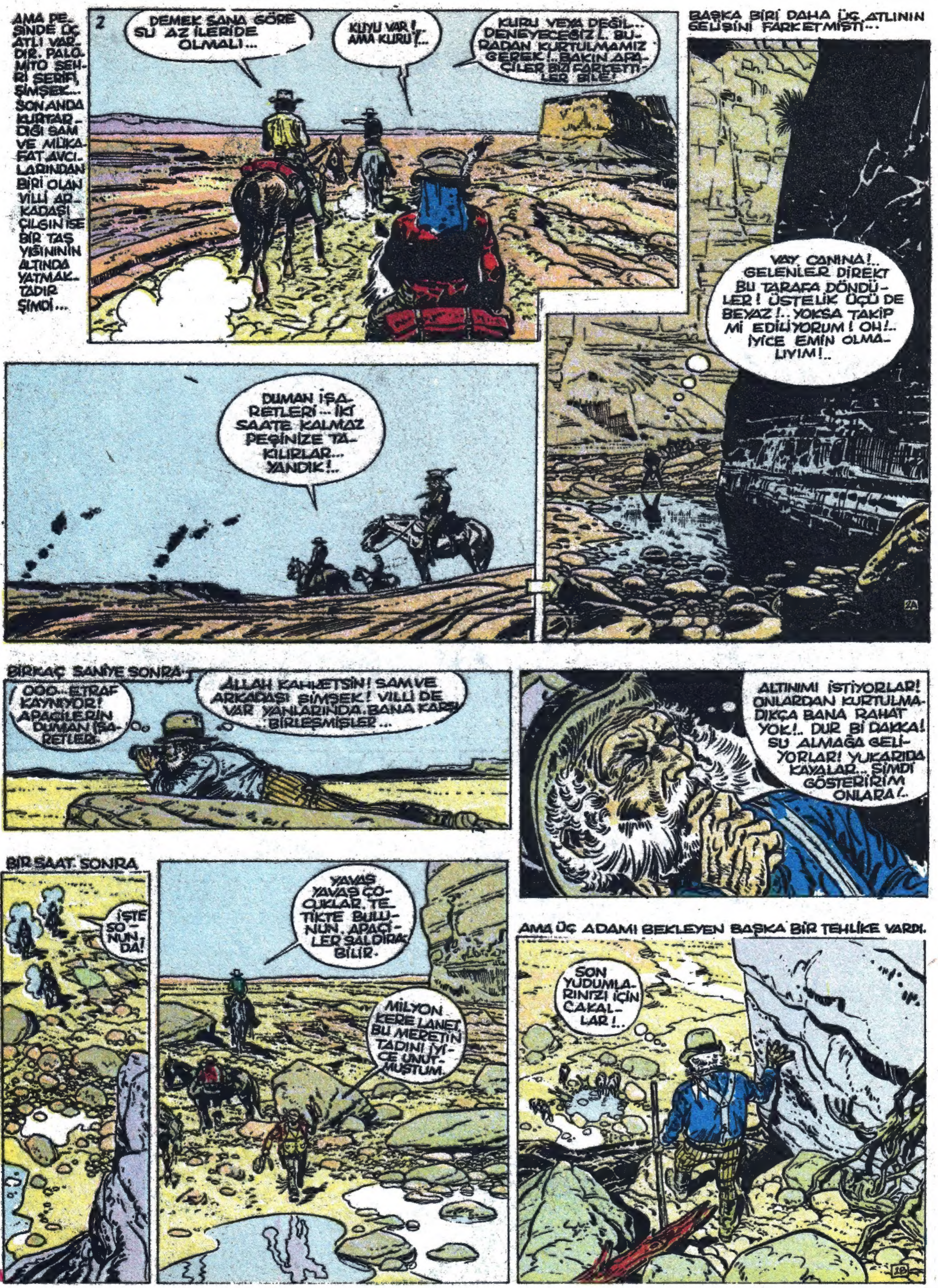

AMA PEŞİNDE ÜÇ ATLI VARDIR. PALOMİTO ŞEHRİ ŞERİFİ, ŞİMŞEK... SON ANDA KURTARDIĞI SAM VE MÜKAFAT AVCILARINDAN BİRİ OLAN VİLLİ ARKADAŞI ÇILGIN İSE BİR TAŞ YIĞININ ALTINDA YATMAKTADIR ŞİMDİ...
2
DEMEK SANA GÖRE SU AZ İLERİDE OLMALI...
KUYU VAR!.. AMA KURU!...
KURU VEYA DEĞİL... DENEYECEĞİZ!.. BURADAN KURTULMAMIZ GEREK!.. BAKIN APAÇİLER BİZİ FARKETTİLER BİLE!
BAŞKA BİRİ DAHA ÜÇ ATLININ GELİŞİNİ FARKETMİŞTİ...
VAY CANINA!.. GELENLER DİREKT BU TARAFA DÖNDÜLER! ÜSTELİK ÜÇÜ DE BEYAZ!.. YOKSA TAKİP Mİ EDİLİYORUM! OH!.. İYİCE EMİN OLMALIYIM!..
DUMAN İŞARETLERİ... İKİ SAATE KALMAZ PEŞİNİZE TAKILIRLAR... YANDIK!..
2A
BİRKAÇ SANİYE SONRA
OOO... ETRAF KAYNIYOR! APAÇİLERİN DUMAN İŞARETLERİ..
ALLAH KAHRETSİN! SAM VE ARKADAŞI ŞİMŞEK! VİLLİ DE VAR YANLARINDA. BANA KARŞI BİRLEŞMİŞLER...
ALTINIMI İSTİYORLAR! ONLARDAN KURTULMADIKÇA BANA RAHAT YOK!.. DUR Bİ DAKKA! SU ALMAĞA GELİYORLAR! YUKARIDA KAYALAR... ŞİMDİ GÖSTERİRİM ONLARA!..
BİR SAAT SONRA
İŞTE SONUNDA!
YAVAŞ YAVAŞ ÇOCUKLAR. TETİKTE BULUNUN. APAÇİLER SALDIRABİLİR.
MİLYON KERE LANET. BU MERETİN TADINI İYİCE UNUTMUŞTUM.
AMA ÜÇ ADAMI BEKLEYEN BAŞKA BİR TEHLİKE VARDI.
SON YUDUMLARINIZI İÇİN ÇAKALLAR!..

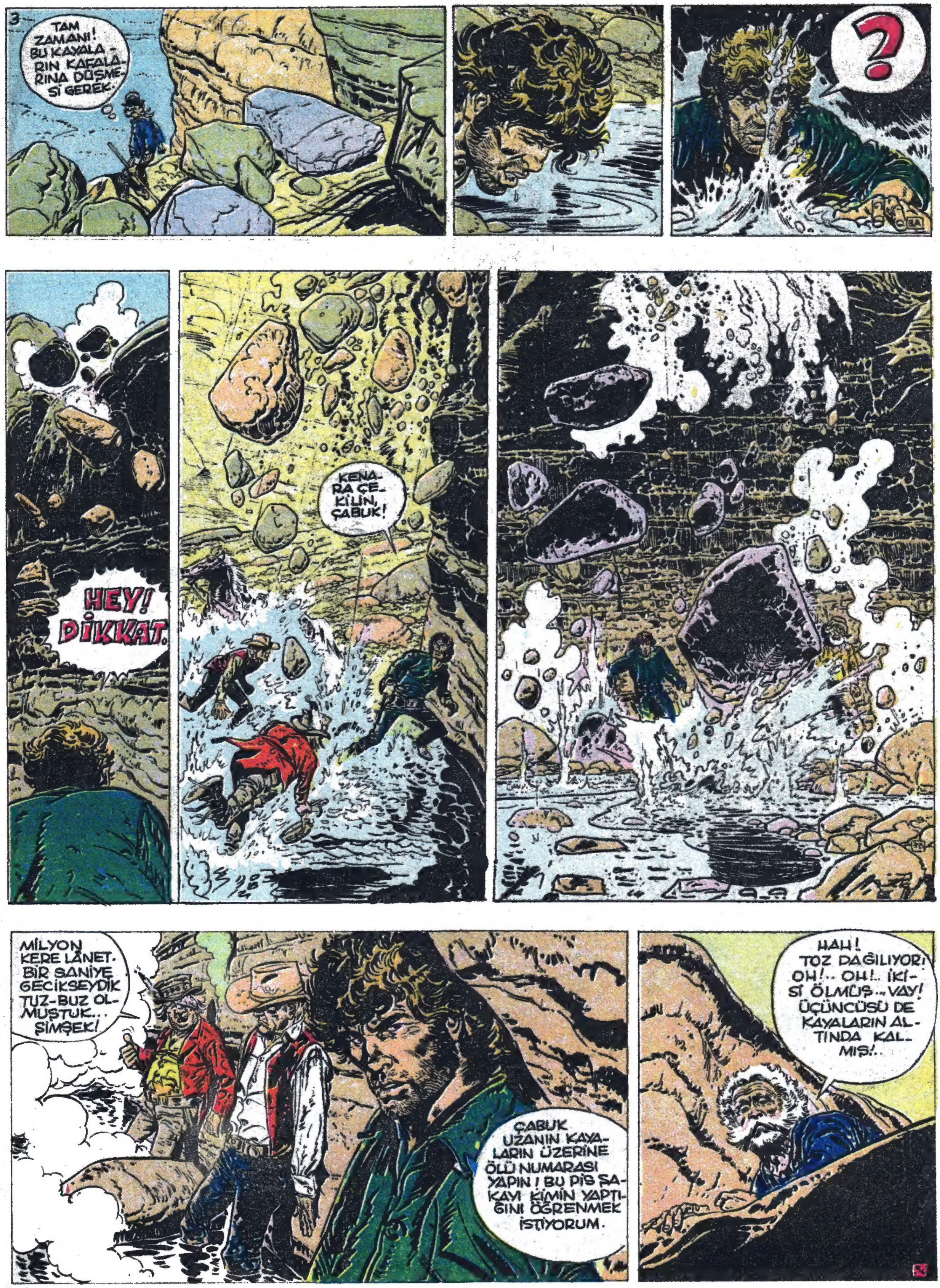
3
TAM ZAMANI! BU KAYALARIN KAFALARINA DÜŞMESİ GEREK.
?
HEY! DİKKAT.
KENARA ÇEKİLİN, ÇABUK!
MİLYON KERE LANET. BİR SANİYE GECİKSEYDİK TUZ-BUZ OLMUŞTUK... ŞİMŞEK!
ÇABUK UZANIN KAYALARIN ÜZERİNE ÖLÜ NUMARASI YAPIN! BU PİS ŞAKAYI KİMİN YAPTIĞINI ÖĞRENMEK İSTİYORUM.
HAH! TOZ DAĞILIYOR! OH!.. OH!.. İKİSİ ÖLMÜŞ... VAY! ÜÇÜNCÜSÜ DE KAYALARIN ALTINDA KALMIŞ!..

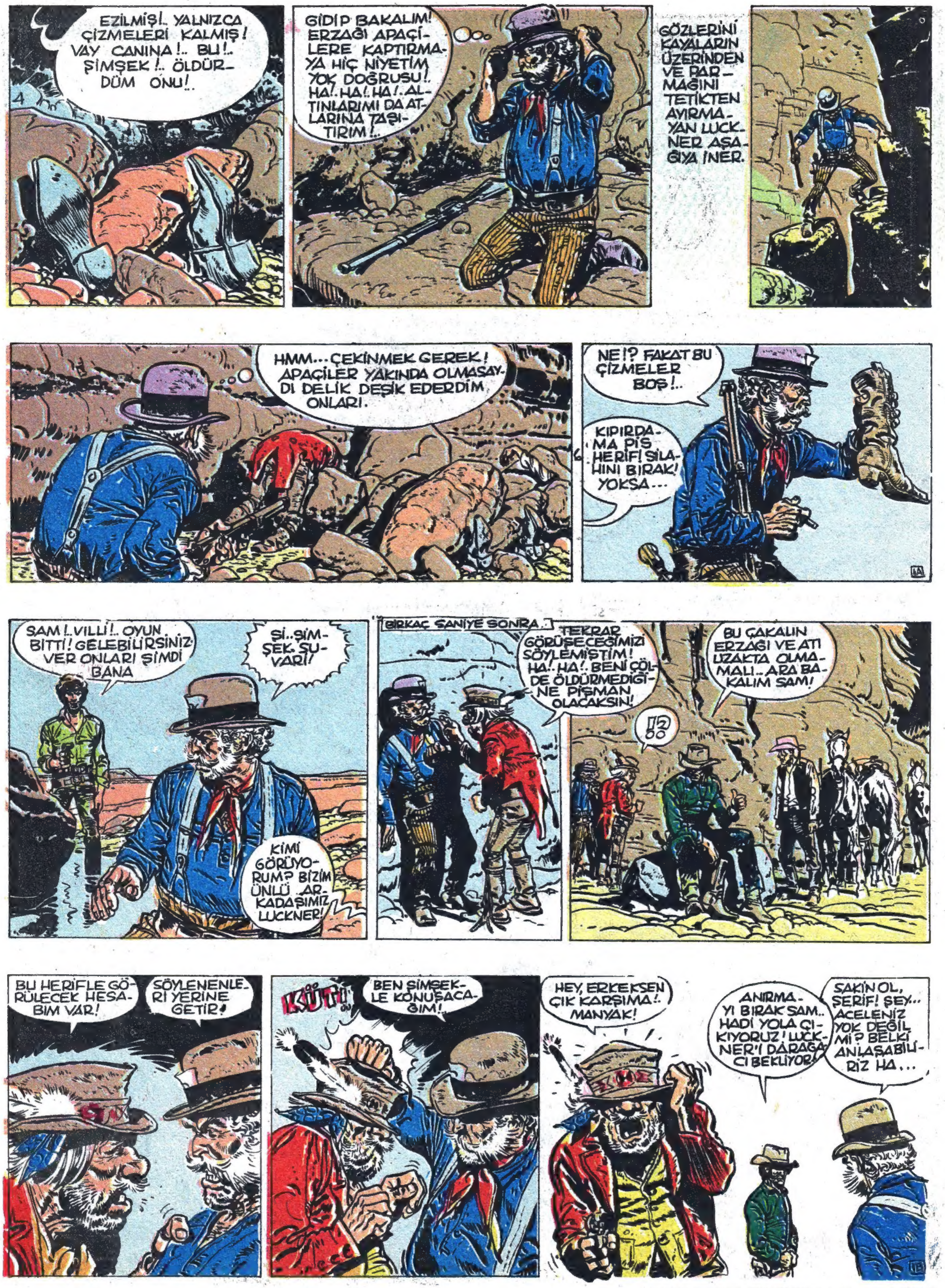

DEVAMI HAFTAYA ÇARŞAMBA GÜNÜ

ŞİMŞEK SÜVARİ

ALTIN KURŞUNLU HAYALET

Luckner denilen soylu bir Prusyalı (Ölü At) denen bölgede altın madeni olduğunu iddia eder. Şimşek süvari ve arkadaşları ise bu bölgede su ararlarken onları öldürmek ister. Ama Şimşek Luckner'i tuzağa düşürür .

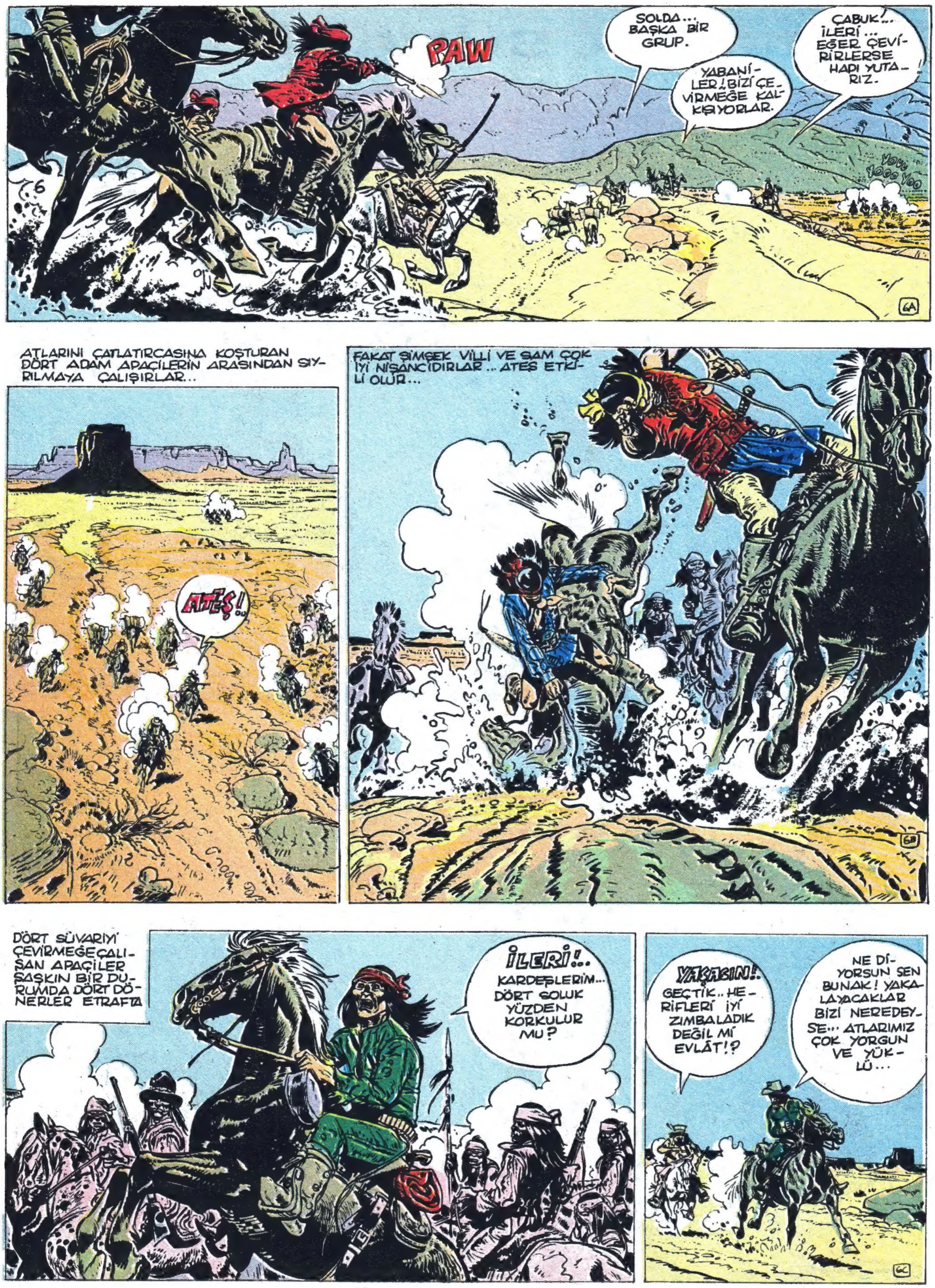
PAW
SOLDA... BAŞKA BİR GRUP.
YABANİLER! BİZİ ÇEVİRMEĞE KALKIŞIYORLAR.
ÇABUK!.. İLERİ... EĞER ÇEVİRİRLERSE HAPI YUTARIZ.
ATLARINI ÇATLATIRCASINA KOŞTURAN DÖRT ADAM APAÇİLERİN ARASINDAN SIYRILMAYA ÇALIŞIRLAR...
ATEŞ!
FAKAT ŞİMŞEK VİLLİ VE SAM ÇOK İYİ NİŞANCIDIRLAR... ATEŞ ETKİLİ OLUR...
DÖRT SÜVARİYİ ÇEVİRMEĞE ÇALIŞAN APAÇİLER ŞAŞKIN BİR DURUMDA DÖRT DÖNERLER ETRAFTA
İLERİ!.. KARDEŞLERİM... DÖRT SOLUK YÜZDEN KORKULUR MU?
YAŞASIN! GEÇTİK.. HERİFLERİ İYİ ZIMBALADIK DEĞİL Mİ EVLÂT!?
NE DİYORSUN SEN BUNAK! YAKALAYACAKLAR BİZİ NEREDEYSE... ATLARIMIZ ÇOK YORGUN VE YÜKLÜ...

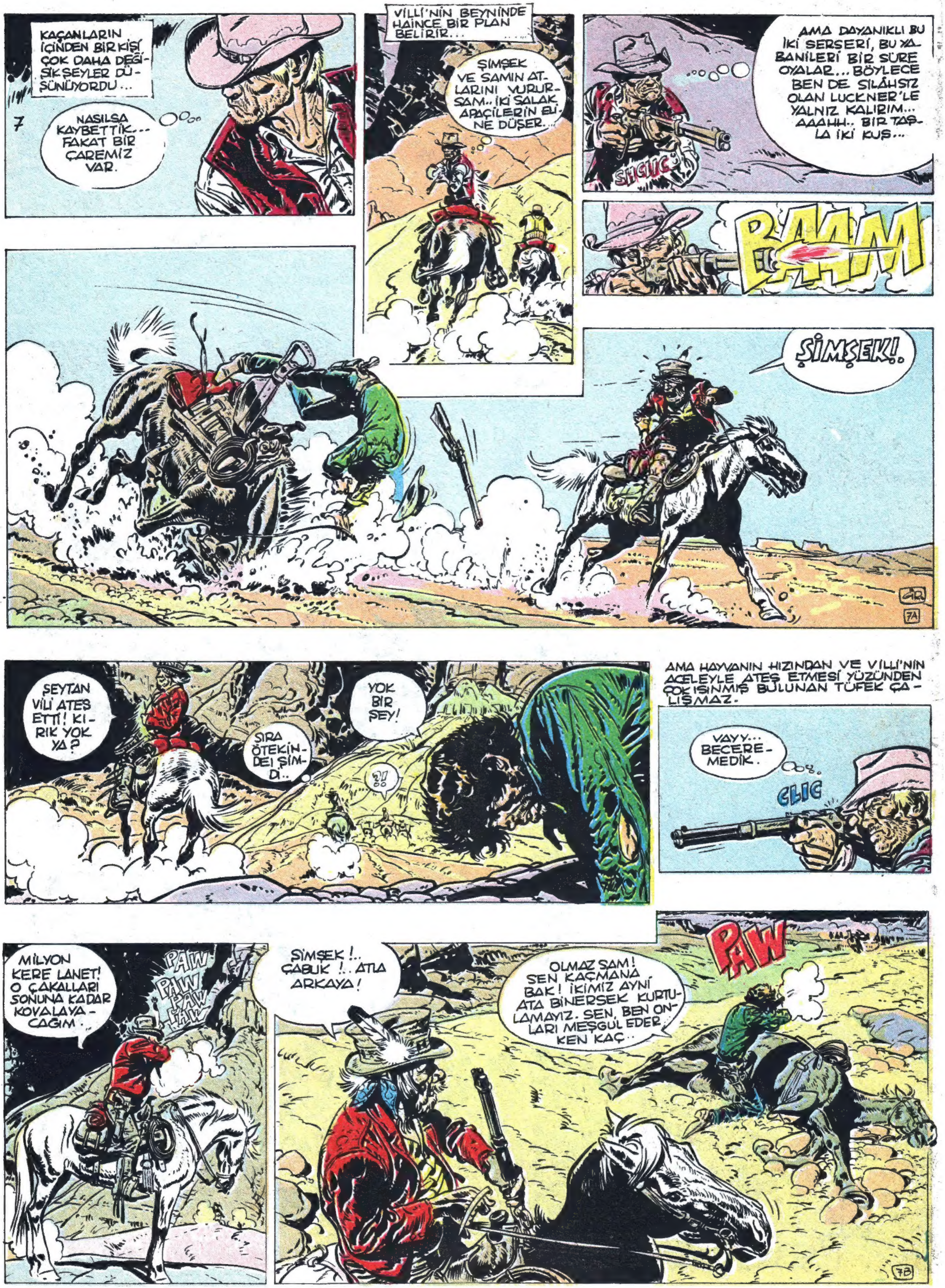
KAÇANLARIN İÇİNDEN BİR KİŞİ ÇOK DAHA DEĞİŞİK ŞEYLER DÜŞÜNÜYORDU...
NASILSA KAYBETTİK... FAKAT BİR ÇAREMİZ VAR.
VİLLİ'NİN BEYNİNDE HAİNCE BİR PLAN BELİRİR...
ŞİMŞEK VE SAMIN ATLARINI VURURSAM.. İKİ SALAK APAÇİLERİN ELİNE DÜŞER...
AMA DAYANIKLI BU İKİ SERSERİ, BU YABANİLERİ BİR SÜRE OYALAR... BÖYLECE BEN DE SİLAHSIZ OLAN LUCKNER'LE YALNIZ KALIRIM... AAAHH.. BİR TAŞLA İKİ KUŞ...
SHCLIC
BAAM
ŞİMŞEK!.
GR
7A
ŞEYTAN VİLİ ATEŞ ETTİ! KIRIK YOK YA?
YOK BİR ŞEY!
SIRA ÖTEKİNDE! ŞİMDİ..
?!
AMA HAYVANIN HIZINDAN VE VİLLİ'NİN ACELEYLE ATEŞ ETMESİ YÜZÜNDEN ÇOK ISINMIŞ BULUNAN TÜFEK ÇALIŞMAZ.
VAYY... BECEREMEDİK.
CLIC
MİLYON KERE LANET! O ÇAKALLARI SONUNA KADAR KOVALAYACAĞIM.
PAW PAW PAW PAW
ŞİMŞEK!.. ÇABUK!.. ATLA ARKAYA!
PAW
OLMAZ SAM! SEN KAÇMANA BAK! İKİMİZ AYNI ATA BİNERSEK KURTULAMAYIZ. SEN, BEN ONLARI MEŞGUL EDERKEN KAÇ..
7B

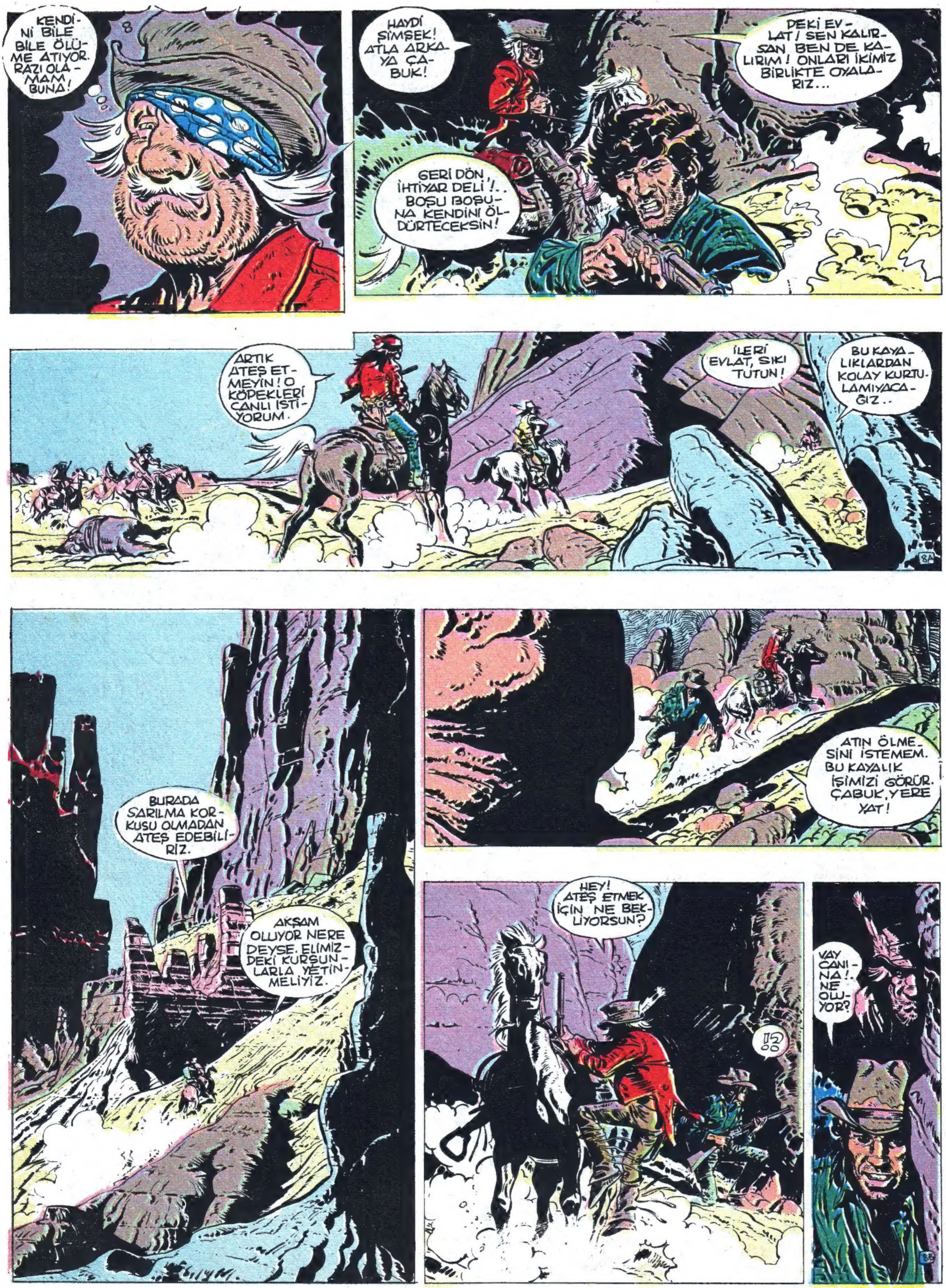

DEVAMI HAFTAYA ÇARŞAMBA GÜNÜ

ŞİMŞEK SÜVARİ

ALTIN KURŞUNLU HAYALET

Özet: Luckner denilen soylu bir Prusyalı (Ölü At) denen bölgede altın madeni olduğunu iddia eder. Şimşek süvari ve arkadaşları ise bu bölgede su ararlarken onları öldürmek ister. Ama Şimşek Luckner'i tuzağa düşürür.

HI.. HI.. HI!.. PLÂNIN İYİYDİ DOĞRUSU ARKADAŞ!. BU SAATTE ŞİMŞEKLE SAM'IN KELLELERİ BİR APAÇİ KEMERİNDE SALLANIYORDUR.
KES SESİNİ! BENİ KAZIKLAMAĞA ÇALIŞMA!.. SENİNLE GÖRÜLECEK HESABIM VAR! AMA ÖNCE MADENİN YERİNİ ÖĞRENMELİYİM..
İNAN BANA! SENİN LİSANINDAN İYİ ANLARIM..
MERAK ETME YİLLİ. SENİNLE İYİ ANLAŞACAĞIMIZI TAHMİN EDİYORUM.
EĞER BANA MADENİN YERİNİ YALNIŞ SÖYLEMİŞSEM.. VE DE BENİ ÖLDÜRÜRSEN PFFT!.. ALTINLARA ELVEDA. EN İYİSİ SENİNLE ORTAK OLALIM..
NE İYİ KALPLİSİN!
PEKİ, LUCKNER!.. İŞTE SANA TEKLİFİM...
ALTIN BENİM. HAYATTA KALMAK DA SENİN!.. UNUTMA BU İŞTEN KARLI ÇIKACAK SENSİN!.. HAYATIN FİYATI YOKTUR!..
PEKİ, KABUL! ZATEN FAZLA BİR SEÇİM HAKKIM YOK!..
HAYIR!.. HEM DE ARAŞTIRMALARINI FAZLA UZATMAĞA ÇALIŞMA. ÜSTELİK ALTINI BULANA KADAR SU YOK SANA!..
NE!?
NE KADAR ÇABUK BULURSAN, O KADAR ÇABUK SU İÇERSİN!.. SU BURALARDA PEK BULUNMAZ...
BU SIRADA..
DURUMUMUZ PEK PARLAK DEĞİL SAM. İKİ KİŞİ İÇİN BİR TEKAT...
SANMAM!.. BAK BUNU KURTARABİLMİŞİM!..
NEREDEN ÇIKARDIN BU ŞİŞEYİ SARHOŞ HERİF?
LUCKNER DENİLEN HERİFİN YEDEKLERİNDEN ARAKLADIM EVLAT. İÇ BİR LOKMA DA KENDİNE GEL!..
HA, HA, HA!.. BU DAĞLARDA YAŞAYAN BÜTÜN KÖTÜ RUHLARIN ŞEREFİNE!..
IIIIIIIIAAARGHH
?!
?!?
PFFFRRR
ŞİMŞEK! ŞEYTAN CANINI ALSIN! NEYDİ BU?..

AARGH
BİRAZ SONRA O ÇIĞLIK "ÖLÜ AT KAYALIĞINDA" YENİDEN YANKILANDI. KAYALIKLARIN İÇİNDEN CANAVARCA VE İNSANÜSTÜ BİR SES YÜKSELİYORDU...
HAYATIM BOYUNCA HİÇBİR HAYVANDAN VEYA İNSANDAN BUNA BENZER BİR SES ÇIKTIĞINI GÖRMEDİM!..
BAŞKA YERLERDE DE BUÇIĞLIK DUYULUR.
HEY LUCKNER!.. NEYDİ BU???
BİLMEM!.. BELKİ DE BU APAÇİLERİN KAYALIKLARIN HAYALETİ DEDİKLERİ ŞEYDİR! BURADA DOLAŞANLARIN SONU PEK HAYIRLI DEĞİLDİR DERLER
VAY CANINA! BUNUN GERÇEK OLDUĞUNA İNANACAĞIM GALİBA..
BENİ ALTINIMDAN VAZGEÇİRECEĞİNİ SANMA! TETİKTE BULUNURUZ YETER! İLK NÖBETİ SEN TUTACAKSIN. AMA DİKKATLİ OL!
BÖYLECE SIRTIMDA BİR BIÇAK BULMAKTAN KURTULMUŞ OLURUM! ŞÜPHELENDİĞİN AN UYANDIR BENİ! ORDA SIZMAGA KALKIŞMA SAKIN HA!
AH NE KADAR ÜZGÜNÜM BİLSEN... KİMSE BANA İNANMIYOR ARTIK!..
GECE LUCKNER'İN BEYNİNDE BİR SÜRÜ DÜŞÜNCE VARDI...
BU ÇOK GARİP BİR OLAY... BU... BU HAYALET!?? ACABA O OLABİLİR Mİ? ÇILDIRIYORUM GALİBA!.. ÖLÜLER GERİ DÖNMEZ!.
BUNLARLA UĞRAŞACAĞIMA EN İYİSİ ŞU VİLLİ DENİLEN ÇAKALDAN KURTULMANIN BİR YOLUNU BULMALIYIM.
VE SONUNDA GÜN DOĞAR...
ÖYLE! BENİM İÇİN ÖNEMLİ OLAN O İKİ SERSERİYLE EŞYALARININ BULUNDUĞU KATIRI ELE GEÇİRMEK!
BİLİYOR MUSUN SAM, ELİMİZDEKİ TEK ATLA APAÇİLERİN ARASINDAN GEÇEMEYİZ. ÜSTELİK SUYUMUZ OLMADAN ÇÖLÜ DE AŞAMAYIZ.
İKİ SERSERİ ŞAFAKLA BİRLİKTE YOLA ÇIKARLAR.
BU KAYALIKLARDA İNSAN AKLINI KAÇIRIR. BURALARDA BULUNAN BÜYÜK KANYON'U BULMALI HERŞEYDEN ÖNCE!..

DEVAMI HAFTAYA ÇARŞAMBA GÜNÜ

ŞİMŞEK SÜVARİ

ALTIN KURŞUNLU HAYALET

Luckner denilen soylu bir Prusyalı (Ölü At) denen bölgede altın madeni olduğunu iddia eder. Şimşek süvari ve arkadaşları ise bu bölgede su ararlarken onları öldürmek ister. Ama Şimşek Luckner'i tuzağa düşürür. Bu arada Apaçiler Luckner ve arkadaşlarını sıkıştırmışlardı. İntikam istemekteydiler ..

KES SESİNİ! GÜRÜLTÜ ETME!
14
BİRDEN...
BIR TUZAK! ÇABUK GERİYE!
PEKİ AMA KİM?
VİLLİ VE LUCKNER KIZGINLIKLA TÜNELDEN ÇIKARLAR.
ORADA DURACAĞINA YARDIM ET DE İNEYİM
ONU YUKARIDAN YAKALAMAK ÇOK ZOR! O SIVIŞACAK ZAMANI BULUR. EN İYİSİ BOŞ VERMEK
14A
DAHA SONRA...
KIZILDERİLİ VEYA BEYAZ BİLMEM AMA... BU HAYALET ORTALIKTA DOLAŞTIKÇA GÖZÜMÜZÜ DÖRT AÇMALIYIZ. ONU TUZAĞA DÜŞÜRMELİYİZ.
BU HERİFE ŞAPKAMIN PARASINI ÖDETECEĞİM!..
İŞTE, BÜYÜK KUMLUK!
KUMDAN BİR DUVAR TIPKI!
BUNU AŞMAK GEREK! SEN ÖNDEN GİT ORTAK! BEN KATIR VE ERZAKLA ARKANDAN GELİYORUM
SENİN ARKAMDAN GELMEN İŞİME GELMEZ!
BU KUMLAR BİRAZ TEHLİKELİDİR DE.. YANILMIYORSAM... YAN TARAFLARDAN İLERLEMEK GEREK!

KUMLUĞUN ORTASINDAN GEÇMEK ÖLÜM DEMEKTİR. YOLUN YARISINDA KUM EN KÜÇÜK SARSINTIDAN HEMEN KAYIYOR. ALTINDA KALIRIZ!..
NEE?!! YA BEN ÖNDEN GİTSEYDİM HA?!! PATATES ÇUVALI HERİF!
HADİ İN ATTAN! BUNU SANA PAHALIYA ÖDETECEĞİM!
VİLLİ, ATEŞ EDERSEN EĞER... ALTIN MADENİNE ELVEDA!
HAYIR VİLLİ! ŞİMDİ HATIRLADIM. YEMİN EDERİM!
AKLINI DAHA EWEL TOPLAMAYI ÖĞRENİRSİN ŞİMDİ!..
İN DEDİM SANA!
CHTAM
ZIRLAMAYI KESECEN Mİ HA, BUNAK?
VİLLİ... BIRAK BENİ. AAAHH!..
GELECEK SEFER AĞZINDA BİR TEK DİŞ KALMAZ! HADİ BİN ATINA ŞİMDİ!
BUNUN HESABINI SORACAĞIM. YORGUN DÜŞMEDEN BU ÇAKALI GEBERTMELİYİM!
HADİ YÜRÜ!
AYNI ANDA...
LUCKNER!.. BU KUMLUK BELKİ BİZİ TAKİP EDENLE ARAMIZI AÇAR... KUMU GEÇİP ÖLDÜĞÜMÜZ HİSSİNİ VERELİM ONA...
NASIL OLACAK BU?..
BU SIRADA...
KURŞUNLAR! TOPRAKTA İZLER VAR! VİLLİ VE LUCKNER BURADA DURUP ATEŞ ETMİŞLER! FAKAT KİME... VE NEDEN?
YARIM SAAT ÖNCE BURADAYDILAR EVLAT! ARAYI KAPATIYORUZ. ÜSTELİK BİZİ DE ÖLÜ BİLİYORLAR.

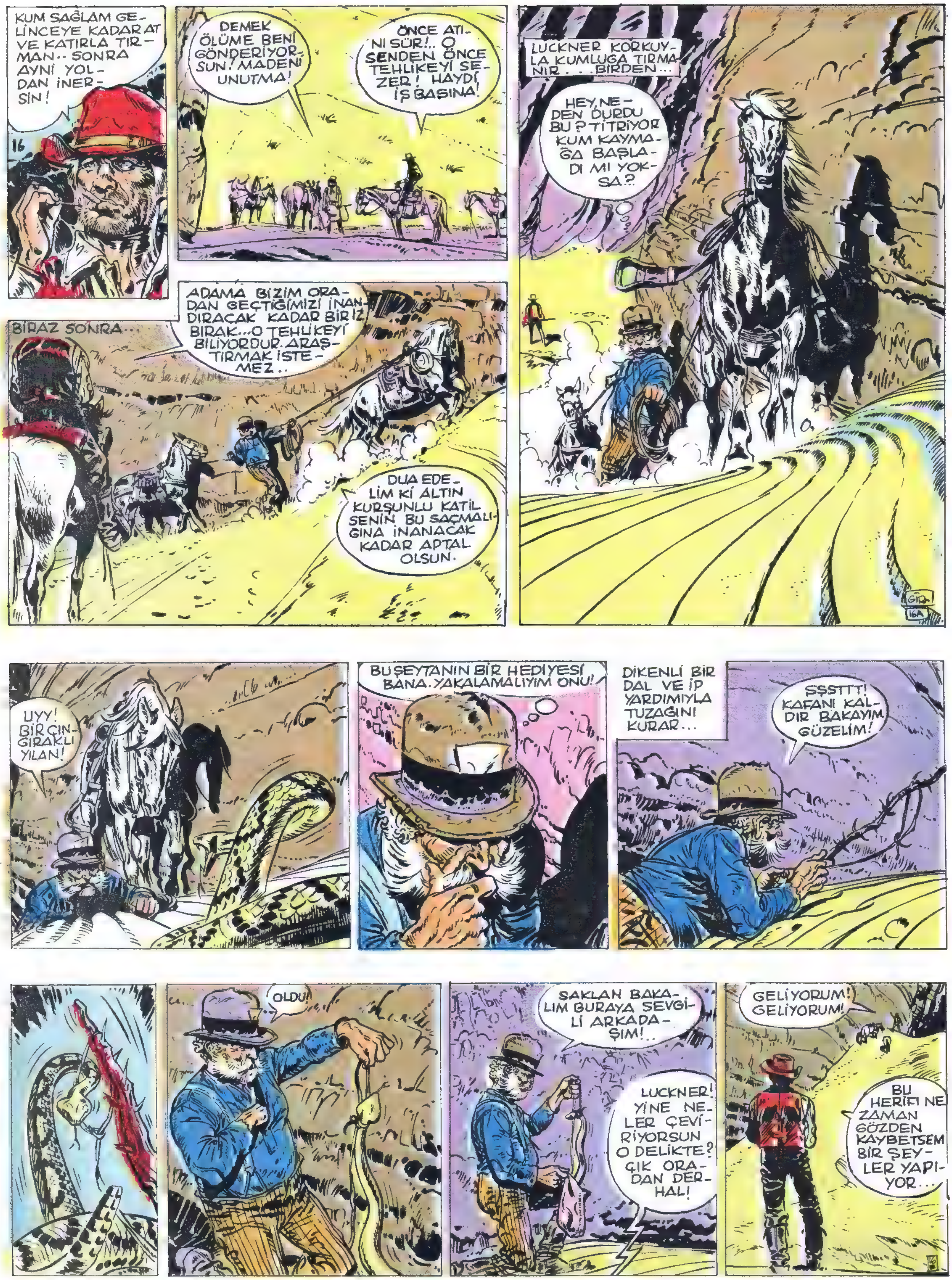

DEVAMI HAFTAYA ÇARŞAMBA GÜNÜ

ŞİMŞEK SÜVARİ

ALTIN KURŞUNLU HAYALET

Luckner denilen soylu bir Prusyalı (Ölü At) denen bölgede altın madeni olduğunu iddia eder. Şimşek süvari ve arkadaşları ise bu bölgede su ararlarken onları öldürmek ister. Ama Şimşek Luckner'i tuzağa düşürür. Bu arada Apaçiler Luckner ve arkadaşlarını sıkıştırmışlardı. İntikam istemekteydiler..

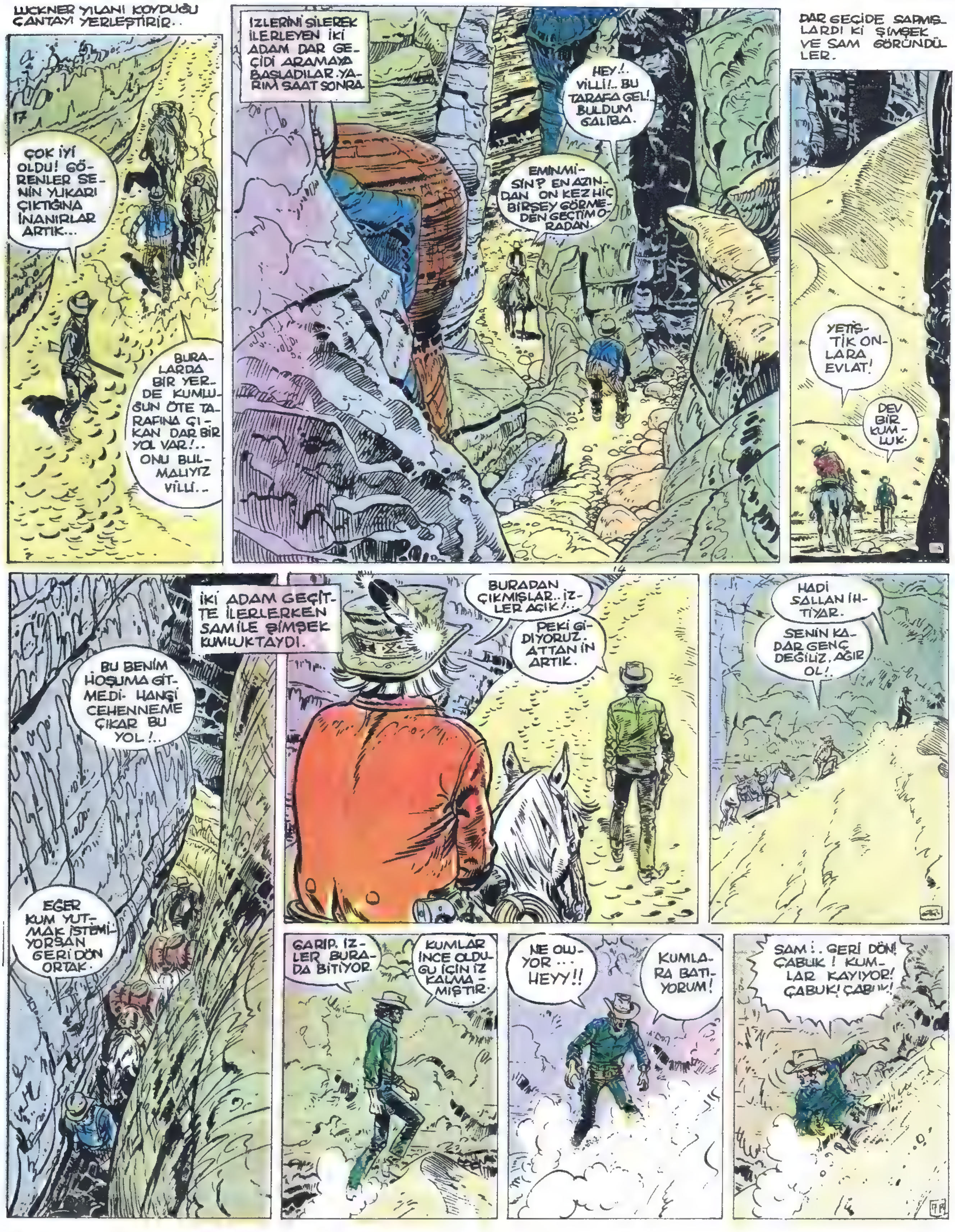

BÜYÜK BİR HIZLA KAYAN KUMLAR, ŞİMŞEĞİ YUTMAYA BAŞLAR.
SAM GİT BURADAN! YOKSA SEN DE BOĞULACAKSIN!
ŞİMŞEK!. KIPIRDAMA.. EN KÜÇÜK BİR HAREKET DAHA FAZLA GÖMÜLMENE SEBEP OLUR!..
DAYAN!.. EĞER YANINDA İHTİYAR SAM OLMASAYDI HALİN HARAPTI...
KEMENDİ YOLLAYACAĞIM SANA!
YAHOO!..
OF!
ALLAH KAHRETSİN! TUTTURAMADIM.. ŞİMŞEK!. ŞU LÂNET OLASI İPİ YAKALAMAĞA ÇALIŞ!
YAPAMIYORUM!
BU SIRADA.
BİRAZ GENİŞLEDİ AMA.. İLER...
HEY! BU GÜRÜLTÜ NEREDEN ÇIKTI BİRDEN?
KAYALAR DÜŞÜYOR!.. ÇABUK GERİYE DÖN! İLERİDEN BİR ŞEYLER GELİYOR
ÇABUK OL! LUCKNER!
SONUMUZ GELDİ!

DEVAMI GELECEK SAYIDA

KARA MURAT Sahibi : HALDUN SİMAVİ * Yazı İşleri Müdürü : RAHMİ TURAN Teknik Yönetmen : AYSAN TÜMER
Müessese Müdürü : KEMAL KINACI * İDARE : Alay Köşkü Eryılmaz Sokak Cağaloğlu-İSTANBUL

ŞİMŞEK SÜVARİ

ALTIN KURŞUNLU HAYALET

Luckner denilen soylu bir Prusyalı (Ölü At) denen bölgede altın madeni olduğunu iddia eder. Şimşek süvari ve arkadaşları ise bu bölgede su ararlarken onları öldürmek ister. Bu arada Apaçiler Luckner ve arkadaşlarını sıkıştırmışlardı. İntikam istemekteydiler. Şimşek Luckner'in peşine düşer ama kayan kumlar yüzünden tehlike atlatırlar ...

DUYDUĞUMUZ PATLAMA BURADAN GELMİŞ. GEÇİDİ TIKAYAN KAYALARI HAVAYA UÇURMUŞLAR
EVET, ÖYLE..
BİR SÜRE SONRA
PEKİ LUCKNER! SÖYLE BU ÜNLÜ MADEN NEREDE? KAYALIKTAN BAŞKA BİR ŞEY YOK!..
MADEN BU KAYALIKLARIN BİRİNE AÇILIYOR!. AMA HANGİSİNE? HATIRLAMAĞA ÇALIŞIYORUM!
HAFTALARCA BURADA DOLAŞIRIZ ÖYLEYSE.. LUCKNER SUSUZLUKTAN ÖLECEKSİN BURADA..
VİLLİ YEMİN EDERİM Kİ MADENİN YERİNİ UNUTTUM!
HATIRLAMAN İÇİN SANA YARINA KADAR MÜHLET... YOKSA KARIŞMAM...
ŞİMDİLİK SANA MUHTACIM! ALTIN KURŞUNLU HAYALETİ YAKALAMAK İÇİN..
NE DÜŞÜNÜYORSUN?
BASİT!. ADAMIN YAYA OLDUĞUNA EMİNİM. DAĞLARDA ÜSTÜNLÜK ONDAYDI! AMA AÇIK ARAZİYE ÇEKERSEK KAZANIRIZ...
HAH!.. AÇIK BİR YER BURASI! HADİ LUCKNER KONAKLIYORUZ. ATEŞ YAK TA GÖZÜKSÜN!
DELİRDİN SEN GALİBA! HERKESİ BAŞIMIZA TOPLAYACAKSIN!..

SEN BURADA DURACAKSIN! BEN GÖLGEDE SAKLANIP ADAMIMIZIN GELMESİNİ BEKLEYECEĞİM.
YANİ YEM OLARAK KULLANILACAĞIM BEN.
EVET ÖYLE!. BİR KERE ATEŞ EDER!.. AMA İKİNCİSİNE FIRSAT VERDİRMEM.
AMA ÖNCE YAKLAŞMASI GEREK.
ATLARIMIZI ÇALMAK İSTEYECEKTİR!.. BU NEDENLE YAKLAŞIR HEMEN.
BİR LOKMA YİYEYİM BARİ. ÖLDÜRÜLECEĞİNİ BİLMEK İNSANIN İŞTAHINI KESİYOR.
ÖLÜMÜN BENİ NE KADAR ÜZER BİLEMEZSİN! HA! HA! SONRA TEK BAŞIMA MADENİ ARAMAK ZORUNDA KALACAĞIM!. KORKMA, KESKİN NİŞANCIYIMDIR.
HAYALETLERE KURŞUN İŞLEMEZ!
KORKMA! HAYALET BİZİM GİBİ BİR İNSAN BANA KALIRSA...
YÜZDEYÜZ SENİN MADEN HİKAYENİ DUYANLARDAN BİRİDİR. MADENİ BULMUŞ GALİBA.. YOKSA BOŞUNA ALTIN KURŞUN KULLANAMAZ.
OLAMAZ. BU VADİNİN ESRARINI BİR TEK BEN BİLİYORUM.
ADAM ŞANSA BULMUŞTUR. ŞİMDİ KAPANA KISILDI. ATLARIMIZI ALIP BU İŞTEN KURTULMAĞA ÇALIŞACAKTIR. ALTINLARINA YAKLAŞANI ÖLDÜRECEKTİR. ONU ELİME GEÇİRDİĞİM AN BÜLBÜL GİBİ KONUŞTURACAĞIM MERAK ETME LUCKNER!
KOMİK! BU KAYALIKLAR BİR MEZARLIK VE CEHENNEM!..
MADENİ İLK DEFA BULAN VE ÖLEN ADAMIN, O GÜNDEN BERİ RUHU MADENİ KORUYOR! YAKLAŞANI ÖLÜM BEKLİYOR!. KIZILDERİLİLER BU YÜZDEN YAKLAŞAMIYORLAR DAĞLARA!..
...GÜNEŞTE GÖRÜRSÜN! BİR LOKMA SU, BİR DAMLA GÖLGE YOKTUR... YEDEĞİ OLSA BİLE HİÇBİR CANLI DAYANAMAZ!.. ANCAK!.. HAYALET OLURSA BURALARDA DOLAŞABİLİR, ANLADIN MI VİLLİ?..
HA! HA!. SAÇMALAMA! SUSUZLUK KAFANA VURDU GALİBA...

DEVAMI HAFTAYA ÇARŞAMBA GÜNÜ

ŞİMŞEK SÜVARİ

ALTIN KURŞUNLU HAYALET

Luckner denilen soylu bir Prusyalı(Ölü At)denen bölgede altın madeni olduğunu iddia eder. Şimşek Süvari ve arkadaşları bölgede su ararlarken onları öldürmek ister. Apaçiler Luckner ve arkadaşlarını sıkıştırmışlardır. Şimşek Luckner'in peşine düşer ama kayan kumlar yüzünden tehlike atlatırlar. Gene de bu durumdan kurtulmayı başarırlar.

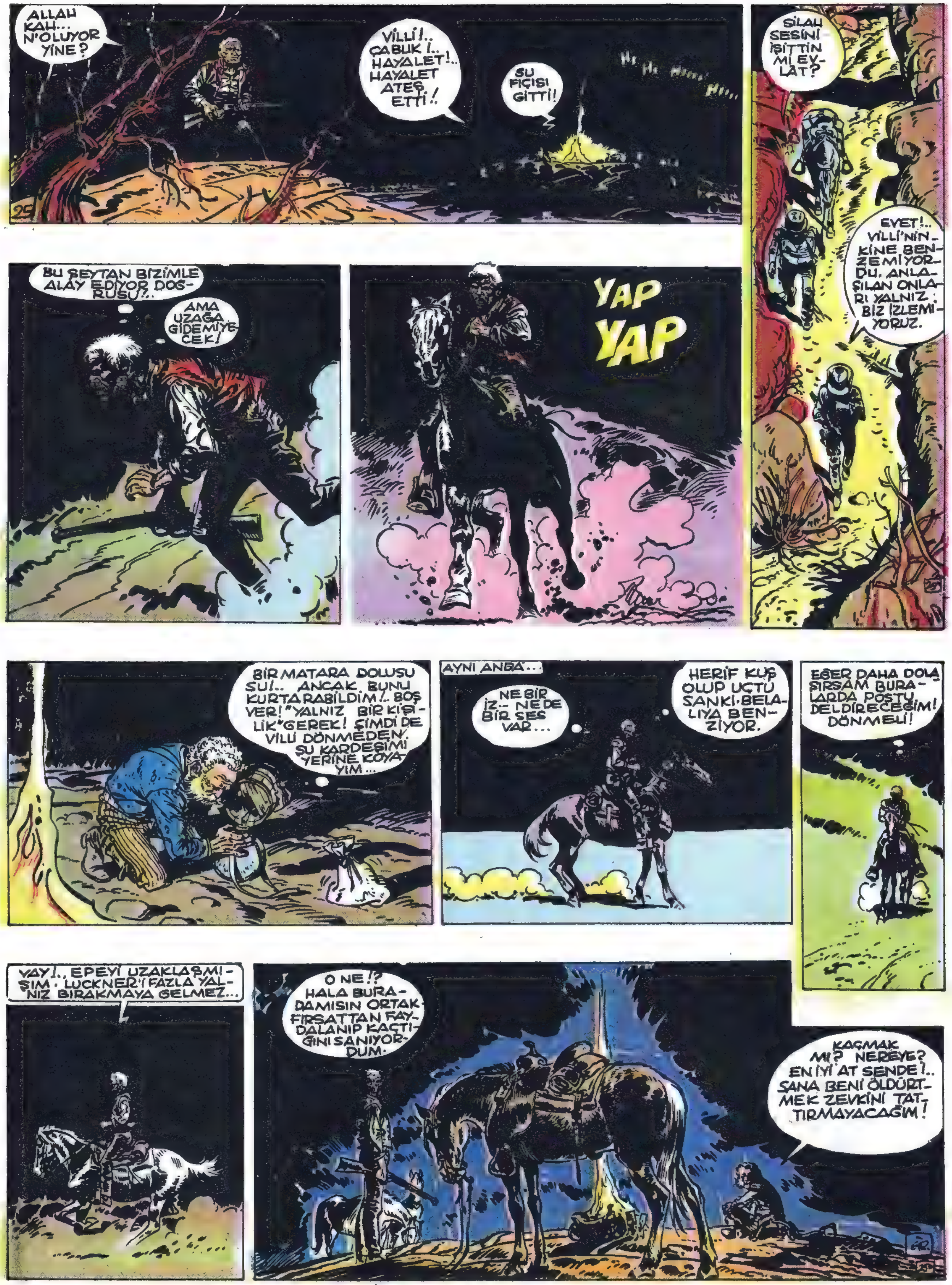
ALLAH KAH... N'OLUYOR YİNE?
VİLLİ!.. ÇABUK!.. HAYALET!.. HAYALET ATEŞ ETTİ!
SU FIÇISI GİTTİ!
SİLAH SESİNİ İŞİTTİN Mİ EVLAT?
EVET!.. VİLLİ'NİNKİNE BENZEMİYORDU. ANLAŞILAN ONLARI YALNIZ BİZ İZLEMİYORUZ.
BU ŞEYTAN BİZİMLE ALAY EDİYOR DOĞRUSU?..
AMA UZAĞA GİDEMİYECEK!
YAP YAP
BİR MATARA DOLUSU SU!.. ANCAK BUNU KURTARABİLDİM!.. BOŞ VER! "YALNIZ BİR KİŞİLİK" GEREK! ŞİMDİ DE VİLLİ DÖNMEDEN SU KARDEŞİMİ YERİNE KOYAYIM...
AYNI ANDA...
NE BİR İZ.. NE DE BİR SES VAR...
HERİF KUŞ OLUP UÇTU SANKİ. BELALIYA BENZİYOR.
EĞER DAHA DOLAŞIRSAM BURALARDA POSTU DELDİRECEĞİM! DÖNMELİ!
VAY!.. EPEYİ UZAKLAŞMIŞIM. LUCKNER'İ FAZLA YALNIZ BIRAKMAYA GELMEZ...
O NE!? HALA BURADAMISIN ORTAK. FIRSATTAN FAYDALANIP KAÇTIĞINI SANIYORDUM.
KAÇMAK MI? NEREYE? EN İYİ AT SENDE!.. SANA BENİ ÖLDÜRTMEK ZEVKİNİ TATTIRMAYACAĞIM!

OLABİLİR! ŞİMDİ HEMEN TOZ OLALIM BURADAN!.. SENİN HAYALET ELİMDEN KURTULDU.. BİZ!..
HEY!.. O NE?! SU FIÇISINA... NE OLDU?
HAYALETİN KURŞUNU PARÇALADI! ALTINDAN KURŞUNU!.. ÇOK KESKİN NİŞANCI! BİR DAMLA BİLE KURTARAMADIM!
SONUNU BİLEREK TOPLAMADIĞINA EMİNİM GERİ DÖNMEMİZ İŞİNE GELİR... UFF!
ÇİZMELERİNİ GİYERSEN İYİ EDERSİN!
KURTULACAĞINI SANIYORSUN DEĞİLMİ LUCKNER? AMA FAZLA SEVİNME!.. BURADA KALACAKSIN! CESEDİNDE BİR KURŞUNLA!
NE YAPALIM KADERE BOYUN EĞECEĞİZ...
VE ZANNETME Kİ..
?!
AAARH
BİR... BİR ÇINGIRAKLI YILAN! ISIRDI BENİ!..
ALLAH BELA...
ÇOK İYİ OYNADIN KARDEŞ!
GEBER.. GEBER! GEBER!
UGH!
ÇIR
KIMILDAMA!.. ŞİMDİ SİLAHI TUTAN BENİM!.. HA! HAH! HA! HA!

DEVAMI HAFTAYA ÇARŞAMBA GÜNÜ

ŞİMŞEK SÜVARİ

ALTIN KURŞUNLU HAYALET

Luckner denilen soylu bir Prusyalı(Ölü At)denen bölgede altın madeni olduğunu iddia eder. Şimşek Süvari ve arkadaşları bölgede su ararlarken onları öldürmek ister. Apaçiler Luckner ve arkadaşlarını sıkıştırmışlardır. Şimsek Luckner'in peşine düşer ama kayan kumlar yüzünden tehlike atlatırlar. Gene de bu durumdan kurtulmayı başarırlar.

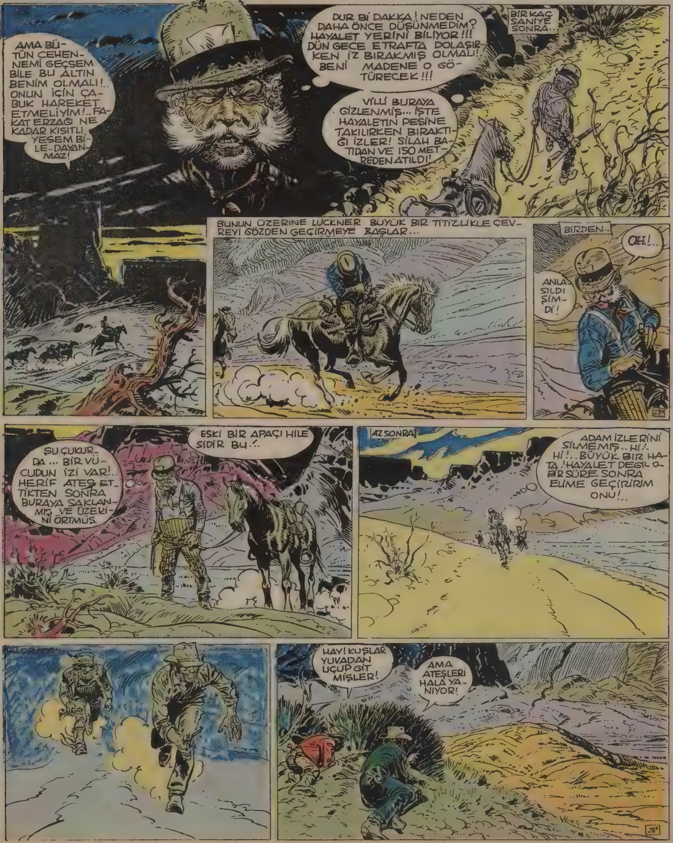

GARİP!.. ETRAFTA DÖĞÜŞTÜKLERİNE DAİR HİÇBİR İZ YOK!
ŞİMŞEK ŞURADA BİR CESET!..
29
İKİ ADAM İLERLEDİLER
VAY CANINA VİLLİ... LUCNER
AYAĞINA BAK! YANINDA DA İKİYE BÖLÜNMÜŞ ÇINGIRAKLI BİR YILAN VAR.
O ISIRMIŞ GALİBA. BOŞUNA VAKİT KAYBETME EVLAT!
YİNE DE DENEMELİ, SAM!.. BANA YANMIŞ BİR ODUN BUL!
EĞER YARAYI YAKARSAK VE KANI AKITIRSAK BELKİ KURTARABİLİRİZ. VER ŞUNU BANA!
PFFFFF...
HAAAYYYY
KENDİNE GELDİ!
NE.. NE OLUYOR! ŞİMŞEK !.. LUCKNER... ÖLDÜRDÜ BENİ... ÇİZMENİN İÇİNE.. BİR YILAN KOYMUŞ...
ONU YAKALAMAK GEREK MADENİ ARIYOR...
SAKİN OL VİLLİ
29A
SAÇMALIYOR!
D.. DİKKAT... T.. TEHLİKE! HAYALET! MADENDE BİZE SALDIRDI. ALTIN KURŞUNLAR... ALTIN KURŞUNLARI VAR. AAH!
ANİ BİR KASILMAYLA VİLLİ'NİN VÜCUDU HAREKETSİZ KALDI...
ÖLDÜ!
EYVALLAH! AAHH!
VAY CANINA, PARMAKLARI ELİME YAPIŞTI BE.. HEY, NEDİR BU? AVUÇLARINDAN YUVARLANDI...
YANILMIYORSAM...
ALTIN KURŞUN! VİLLİ PEK SAÇMALAMIYORDU GALİBA!
LUCKNER DE BANA MADENİ KORUYAN BİR HAYALETTEN BAHSETMİŞTİ.
DÜN GECEKİ SİLAH SESLERİ...
ONU BIRAK DA ŞU LUCKNER İLE İLGİLEN! ARKASINDA BİR CESET DAHA BIRAKTI.

BOŞVER... FAZLA UZAĞA GİDEMEZ... ONU TAKİP ETMEK YETER.
30
BU ARADA LUCKNER HAYALETİN İZİNİ TAKİP EDİYORDU...
GARİP BİR YARATIK.. HİÇ BİR CANLI BU KADAR HIZLI KAÇAMAZ BU CEHENNEMİN İÇİNDE...
BİRDEN
VAY CANINA!
LUCKNER İLERLEDİKÇE DAHA ÖNCE BURALARI GÖRMÜŞ OLDUĞUNU HATIRLAMAYA BAŞLADI.
BURAYI HATIRLIYORUM BEN! YANILMAMA İMKAN YOK. BU TAŞIN ALTINDA BEN... HMMM.. GALİBA BU HAYALET BENİ BURAYA MAHSUS GETİRDİ...
İZLER KAYBOLDU! ETRAF İYİCE KORKU VERMEYE BAŞLADI. MANZARA HOŞUMA GİTMİYOR..
BU SIRADA, ŞİMŞEK VE SAM AVLARINI İZLERLER...
LUCKNER'İN BU CEHENNEMDE NE İŞİ VAR? YA BİR ŞEY ARIYORDU YA DA SARHOŞTU.
BURAYA KADAR MADEN HİKAYESİNİ PALAVRA SANIYORDUM.. AMA İNANMAYA...
ÇIPLAK AYAK İZLERİ. İŞTE LUCKNER'İN ARADIKLARI O DA BİR İZ PEŞİNDE...
BENİ ASIL KUSKULANDIRAN BİR CANLININ BU CEHENNEMDE NASIL YAŞAYABİLECEĞİ!
LUCKNER SUSUZLUKTAN KIVRANARAK YÜKSEK KAYALIKLARA DOĞRU İLERLER...
BU TAŞLARIN ÜZERİNDE İZLER PEK BELLİ DEĞİL! SON GÖRDÜKLERİM BURAYA DOĞRU GELİYORDU. TANRIM SAATLERDİR AĞZIMA BİR DAMLA SU KOYMADIM.
BİTKİN LUCKNER İLERLER...
BU NE?! CEHENNEMİN BÜTÜN ŞEYTANLARI ADINA!..

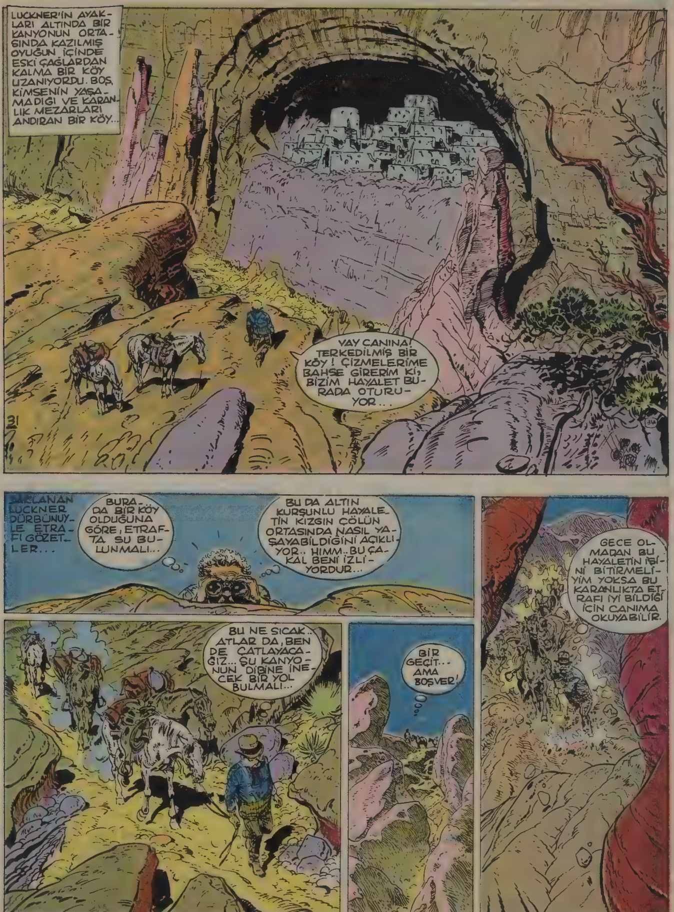

DEVAMI HAFTAYA ÇARŞAMBA GÜNÜ

ŞİMŞEK SÜVARİ

ALTIN KURŞUNLU HAYALET

Luckner denilen soylu bir Prusyalı(Ölü At)denen bölgede altın madeni olduğunu iddia eder. Şimşek Süvari ve arkadaşları bölgede su ararlarken onları öldürmek ister. Apaçiler Luckner ve arkadaşlarını sıkıştırmışlardır. Şimşek Luckner'in peşine düşer ama kayan kumlar yüzünden tehlike atlatırlar. Gene de bu durumdan kurtulmayı başarırlar.

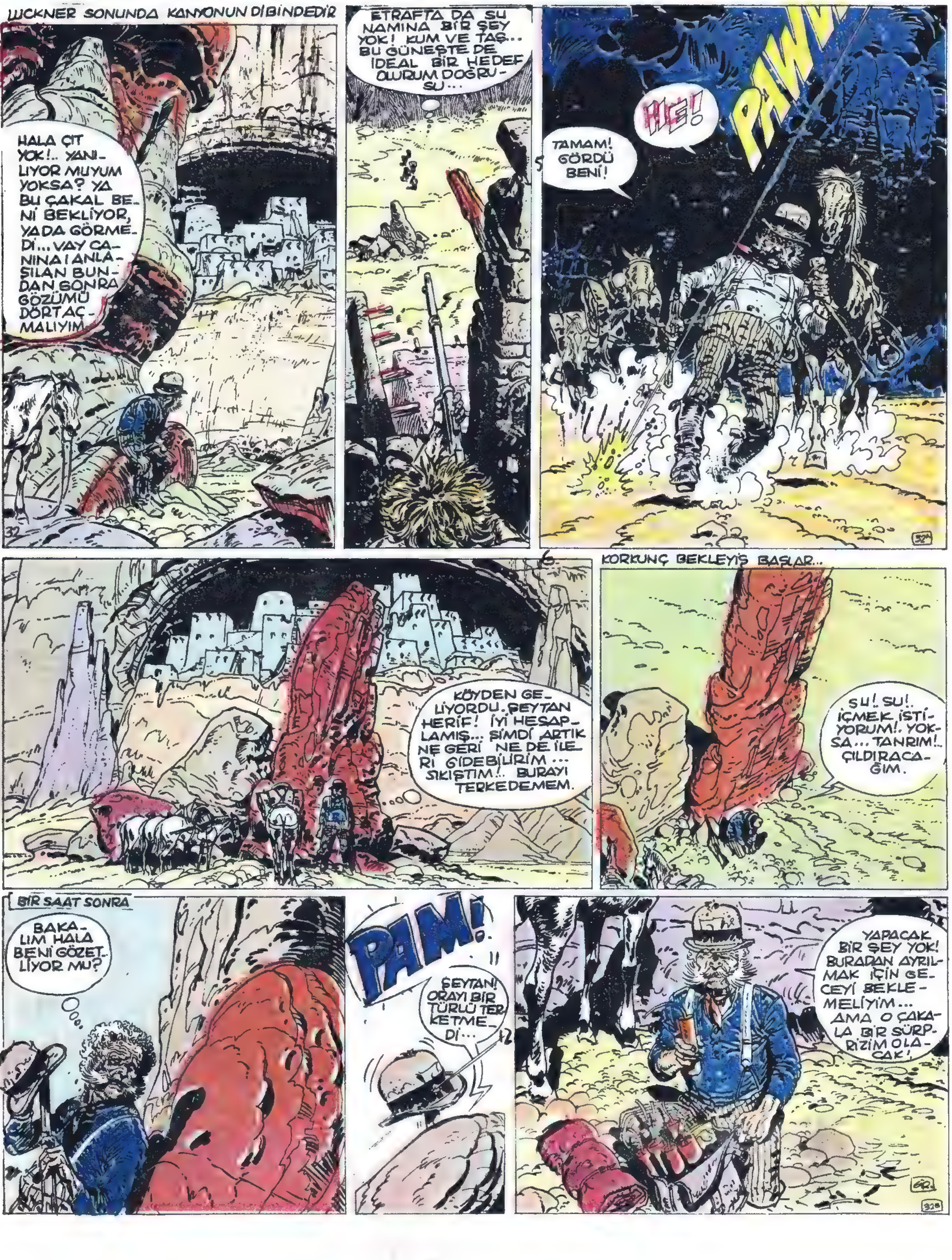

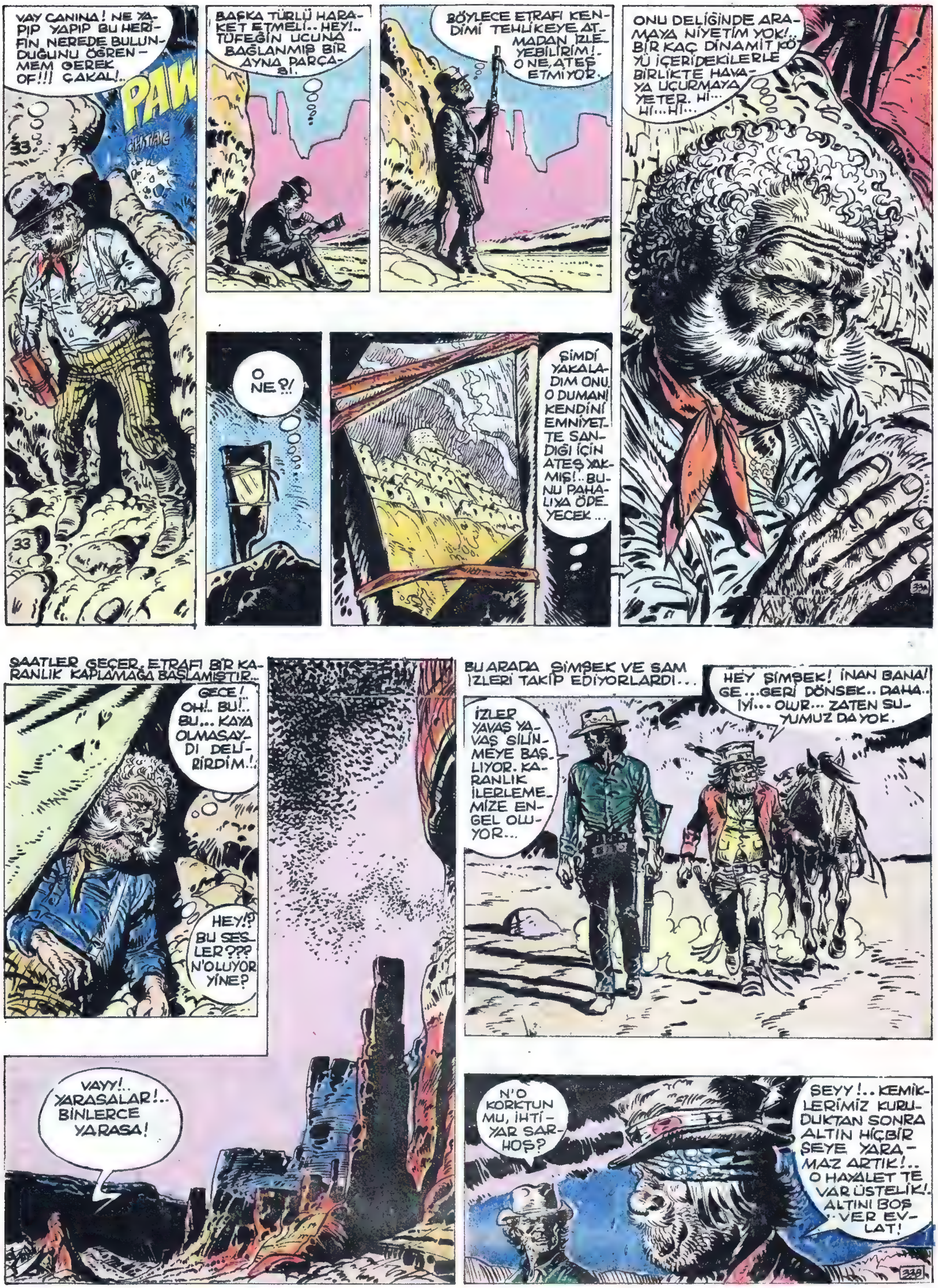
VAY CANINA! NE YAPIP YAPIP BU HERİFİN NEREDE BULUNDUĞUNU ÖĞRENMEM GEREK
OF!!! ÇAKAL!..
PAW
BAŞKA TÜRLÜ HAREKET ETMELİ.. HEY!.. TÜFEĞİN UCUNA BAĞLANMIŞ BİR AYNA PARÇASI.
BÖYLECE ETRAFI KENDİMİ TEHLİKEYE ATMADAN İZLEYEBİLİRİM!. O NE, ATEŞ ETMİYOR.
ONU DELİĞİNDE ARAMAYA NİYETİM YOK!.. BİR KAÇ DİNAMİT KÖYÜ İÇERİDEKİLERLE BİRLİKTE HAVAYA UÇURMAYA YETER.. Hİ... Hİ...Hİ...
O NE?!
ŞİMDİ YAKALADIM ONU. O DUMANI KENDİNİ EMNİYETTE SANDIĞI İÇİN ATEŞ YAKMIŞ!.. BUNU PAHALIYA ÖDEYECEK...
SAATLER GEÇER, ETRAFI BİR KARANLIK KAPLAMAĞA BAŞLAMIŞTIR...
GECE! OH!.. BU!.. BU... KAYA OLMASAYDI DELİRİRDİM!..
HEY!? BU SESLER??? N'OLUYOR YİNE?
VAYY!.. YARASALAR!.. BİNLERCE YARASA!
BU ARADA ŞİMŞEK VE SAM İZLERİ TAKİP EDİYORLARDI...
HEY ŞİMŞEK! İNAN BANA! GE...GERİ DÖNSEK.. DAHA.. İYİ... OLUR... ZATEN SUYUMUZ DA YOK.
İZLER YAVAŞ YAVAŞ SİLİNMEYE BAŞLIYOR. KARANLIK İLERLEMEMİZE ENGEL OLUYOR...
N'O KORKTUN MU, İHTİYAR SARHOŞ?
ŞEYY!.. KEMİKLERİMİZ KURUDUKTAN SONRA ALTIN HİÇBİR ŞEYE YARAMAZ ARTIK!.. O HAYALET TE VAR ÜSTELİK!. ALTINI BOŞ VER EVLAT!

HAYAT HAZİNEDEN DAHA DEĞERLİDİR EVLAT!.. DÖNELİM!..
SAKİN OL SAM! SEN DÖN İSTERSEN. BEN LUCKNER'İ BULABİLMEK İÇİN BURALARA GELDİM.
34
BU SIRADA KARANLIĞA GÖMÜLEN KANYONDA...
SONUNDA SIĞINABİLDİM BURAYA!..
OH!.. KALBİM!.. SES ÇIKARMADAN HALLETTİM BU İŞİ...
DAHA BİTMEDİ. YUKARI TIRMANMAK GEREK BİRDE.. O ZAMAN DİNAMİTLER BİR İŞE YARAR.
34A
VE SONRA
KİMSE YOK!. BELKİ DE UYUDU! EN İYİSİ DİNAMİTLERİ KALASLARIN ALTINA YERLEŞTİRMEK...
HALA BİR ŞEY YOK! BİZİM ALTIN KURŞUNLU NEREYE SAKLANDI ACABA?
BİR KAÇ SANİYE SONRA...
OLDU! PATLAMAYLA BURASI ÇÖKER! ŞİMDİ KAZASIZ BELASIZ BURADAN İNMELİ!

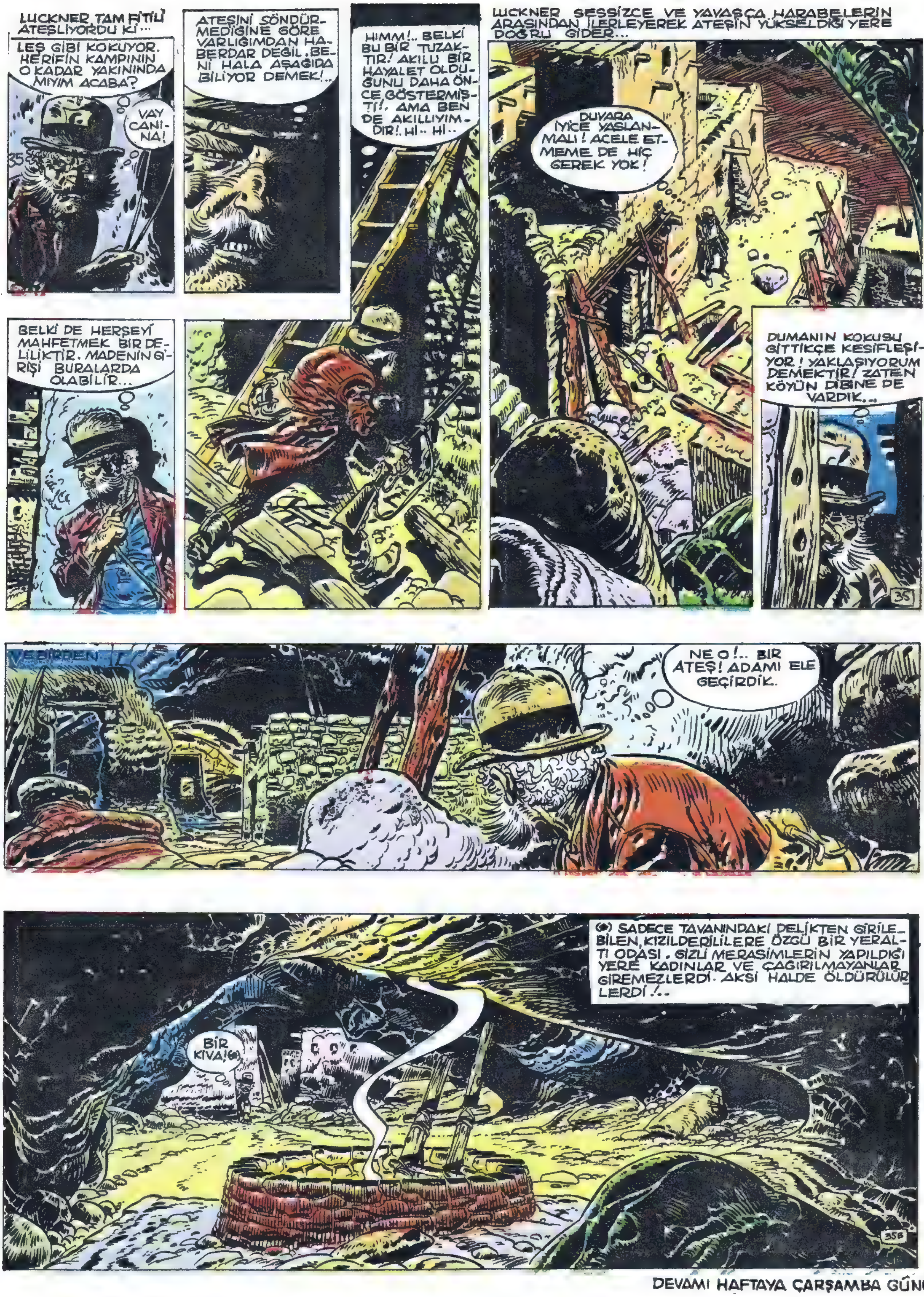

DEVAMI HAFTAYA ÇARŞAMBA GÜNÜ

ŞİMŞEK SÜVARİ

ALTIN KURŞUNLU HAYALET

Luckner adlı Prusyalı (Ölü At) denen bölgede altın madeni olduğunu iddia eder. Şimşek Süvari ve arkadaşları bölgede su ararlarken onları öldürmek ister. Apaçiler Luckner ve arkadaşlarını sıkıştırmışlardır. Şimşek Luckner'in peşine düşer ama kayan kumlar yüzünden atlatırlar. Gene de bu durumdan kurtulmayı başarırlar. Luckner kamyonun sonuna gelir bir sürpriz onu beklemektedir. Şimşekköye yaklaşmakta.

YILANLAR, KERTENKELELER... YİYECEKLERİ OLSA GEREK! ÜFF!.. İĞRENÇ HERİF! VE...ORADA!.. TANRI AŞKINA! BİR SU KABI!. SONUNDA...HEY!. O TAŞ OCAKTA ATEŞ ÜZERİNDE.. ALTIN KAYNIYOR!..
ERİMİŞ HALDE BİNLERCE DOLAR ALTIN! ORADA DA KURŞUNLAR.. BU HERİF KURŞUNLARI HAZIRLIYOR HERHALDE...
KIPIRDADI!
CEHENNEME KADAR SELAM SÖYLE!..
PAW PAW PAW PAW
ARTIK KIPIRDAMIYOR! KABUS BİTTİ... VAKİT BULAMADI.. OHH!. TANRIM!.. ÇANAK! SONUNDA SU İÇECEĞİM!..
SU!.. SUU!.
AAAARGHH!

38
DEV BİR GİLA (*)
(*) AMERİKAN ÇÖLLERİNDE YAŞAYAN ÇOK ZEHİRLİ BİR KERTENKELE...
HAA HAAA HA
ALLAH KAHRETSİN!.. TÜFEĞİM BOŞALMIŞ!..
AH AH AH! AH AH!
HİHİ! HİHİ
Hİ Hİ
ÇOK KOMİK BİR ŞEY BU! SU DOLU BİR KABIN YANINDA ÖLECEĞİM!
BİRDEN.
BİR GÜRÜLTÜ!
ŞEYTANLAR AŞKINA! MERDİVEN!.. HAYALET!..
CLİC CLİC
39A
ÇOK GEÇ! BİR SALAK GİBİ TUZAĞA DÜŞTÜM! FAKAT.. RÜYA GÖRMEDİM YA AZ ÖNCE.. ÖRTÜNÜN ALTINDA BİR ŞEY KIPIRDADI...
AAAAARRH!..
YARI YARIYA KURUMUŞ BİR APAÇİ CESEDİ! DEMEK BUYDU. BU KERTENKELE KIPIRDIYORMUŞ... ONA ATEŞ ETMİŞİM ÇARŞAFIN ALTINDA KIPIRDIYORDU...
GİR
BİR ŞEYTAN.. TAM BİR ŞEYTANA ÇATTIM... ALTIN DOLU BİR MEZARLIK.. BİR HAPİSHANE...
KOKMUŞ FARE!.. SERSERİ!.. GÖSTER KENDİNİ! ÇAKAL! NEDEN SIRTIMDAN VURMADIN BENİ?!. HA?..
MÖRDER! KATİL!. Hİ.. Hİ.. Hİ... KÖTÜ KALPLİ HA.. HA.. HA! RACHE!... İNTİKAM!.
BU SES!.. OLAMAZ!.. DELİRİYORUM BEN!
38B

DEVAMI HAFTAYA ÇARŞAMBA GÜNÜ

ŞİMŞEK SÜVARİ

ALTIN KURŞUNLU HAYALET

Luckner adlı Prusyalı (Ölü At) denen bölgede altın madeni olduğunu iddia eder. Şimşek Süvari ve arkadaşları bölgede su ararlarken onları öldürmek ister. Apaçiler Luckner ve arkadaşlarını sıkıştırmışlardır. Şimşek Luckner'in peşine düşer ama kayan kumlar yüzünden atlatırlar. Gene de bu durumdan kurtulmayı başarırlar. Luckner kamyonun sonuna gelir bir sürpriz onu beklemektedir. Şimşekköye yaklaşmakta.

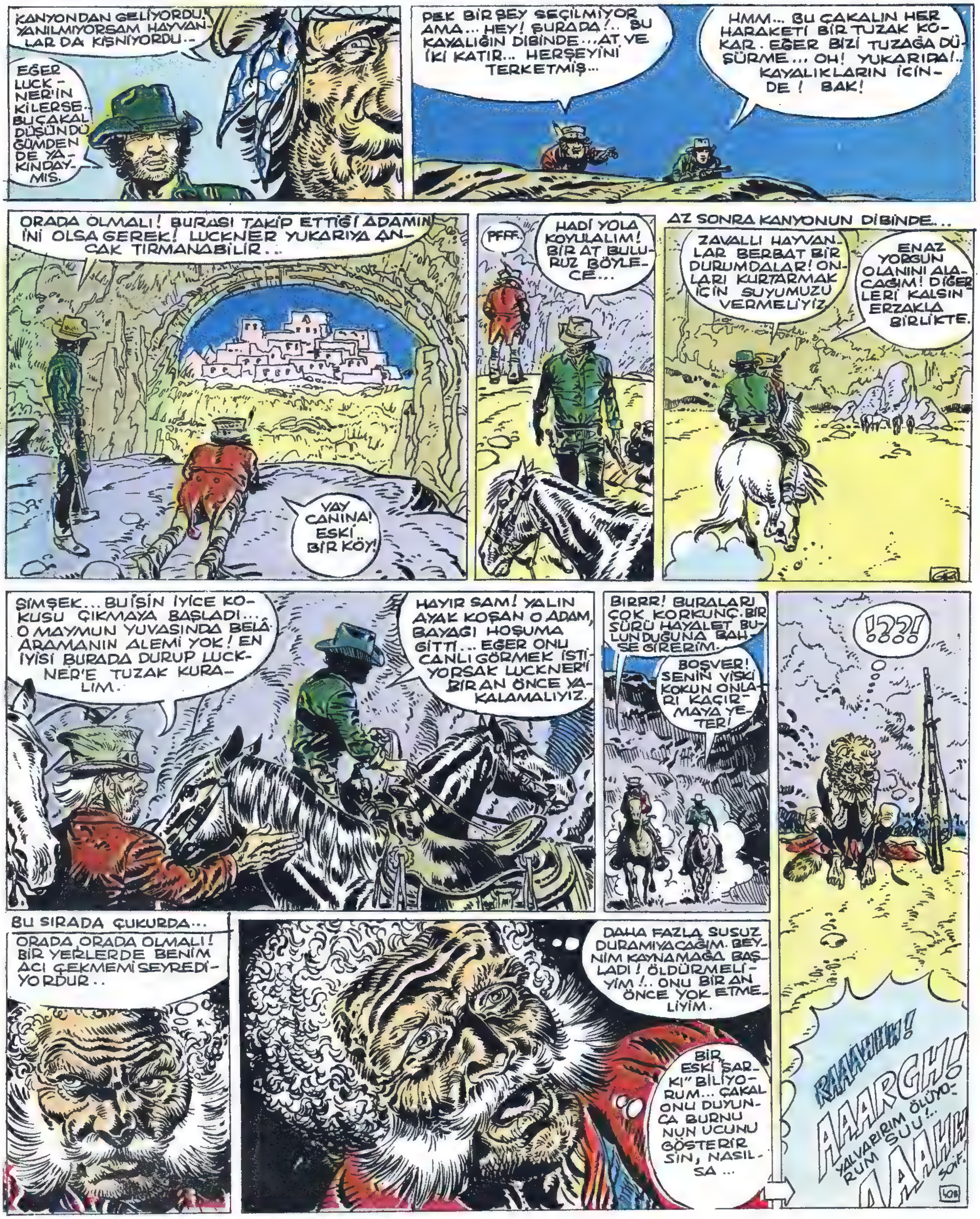

HİHİ! GUSTAAF.. ÖLECEKSİN!
AAAARHH
SUUUU..
HI..HI. ÖLECEKSİN!
ORADA! ORADA AMA KENDİNİ GÖSTERMEYECEK KADAR AKILLI!. YATTI!.. FAKAT YOKSA...
İNTİKAM! PİS KAATİL!
TAMAM OLDU! SES BU TARAFTAN GELİYOR.
BİRDEN TÜFEĞİNİ DOĞRULTAN LUCKNER BÜTÜN KURŞUNLARI MEZARIN AÇIK OLAN DELİĞİNE DOĞRU BOŞALTTI.
PAN PAW PAN BAM BAW
DUVARA ÇARPAN KURŞUNLAR, LUCKNER'İN DE TAHMİN ETTİĞİ GİBİ HER YANA SIÇRARLAR... KAYALARDAN SEKEN KURŞUNLAR BİR ÖLÜM YAĞMURUNU ANDIRMAKTAYDILAR VE...
AHAHRH
VURDUM! VURDUM ONU!
OOOUUH OUH!.. BAŞIM.. ACIYOR!
SAM DUYDUN MU BUNU?
EVET!.. TÜFEĞİN BİRİ ÇOK GEVEZEYMİŞ.. "HAYALETLE" LUCKNER HESAPLAŞIYORLARDI GALİBA.
BEN DE BUNDAN KORKUYORDUM YA! ONU LUCKNER'E HEDİYE ETMEKTEN HİÇ HOŞLANMAM DOĞRUSU..
DERDİ!

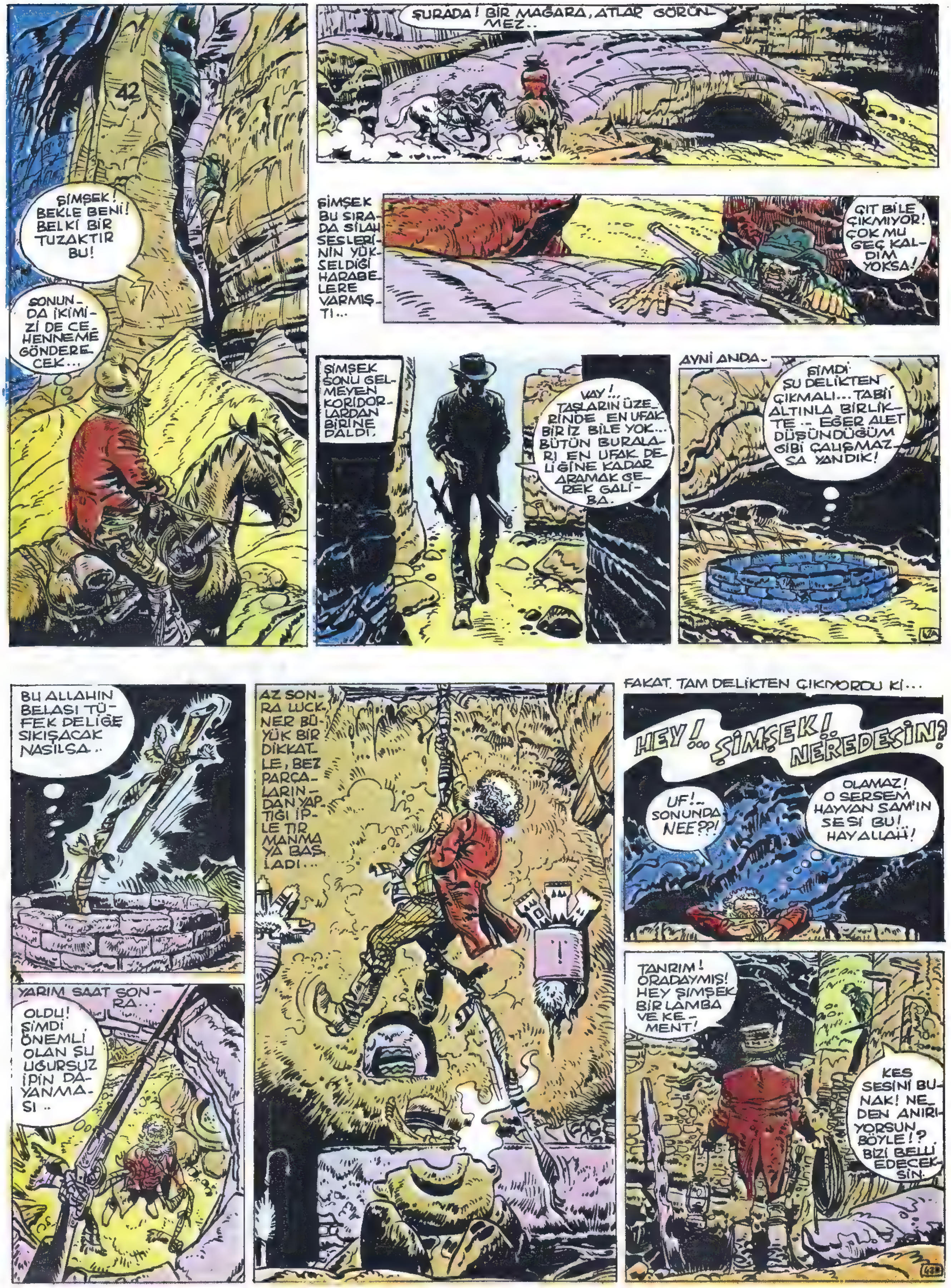
42
ŞİMŞEK! BEKLE BENİ! BELKİ BİR TUZAKTIR BU!
SONUNDA İKİMİZİ DE CEHENNEME GÖNDERECEK...
ŞURADA! BİR MAĞARA, ATLAR GÖRÜNMEZ...
ŞİMŞEK BU SIRADA SİLAH SESLERİNİN YÜKSELDİĞİ HARABELERE VARMIŞTI...
ÇIT BİLE ÇIKMIYOR! ÇOK MU GEÇ KALDIM YOKSA!
ŞİMŞEK SONU GELMEYEN KORİDORLARDAN BİRİNE DALDI.
VAY!.. TAŞLARIN ÜZERİNDE EN UFAK BİR İZ BİLE YOK... BÜTÜN BURALARI EN UFAK DELİĞİNE KADAR ARAMAK GEREK GALİBA.
AYNI ANDA..
ŞİMDİ ŞU DELİKTEN ÇIKMALI... TABİİ ALTINLA BİRLİKTE... EĞER ALET DÜŞÜNDÜĞÜM GİBİ ÇALIŞMAZSA YANDIK!
BU ALLAHIN BELASI TÜFEK DELİĞE SIKIŞACAK NASILSA..
YARIM SAAT SONRA...
OLDU! ŞİMDİ ÖNEMLİ OLAN ŞU UĞURSUZ İPİN DAYANMASI..
AZ SONRA LUCKNER BÜYÜK BİR DİKKATLE, BEZ PARÇALARINDAN YAPTIĞI İPLE TIRMANMAYA BAŞLADI...
FAKAT TAM DELİKTEN ÇIKIYORDU Kİ...
HEY!... ŞİMŞEK! NEREDESİN?
UF!.. SONUNDA NEE??!
OLAMAZ! O SERSEM HAYVAN SAM'IN SESİ BU! HAY ALLAH!
TANRIM! ORADAYMIŞ! HEY ŞİMŞEK BİR LAMBA VE KEMENT!
KES SESİNİ BUNAK! NEDEN ANIRIYORSUN BÖYLE!? BİZİ BELLİ EDECEKSİN.

DEVAMI HAFTAYA ÇARŞAMBA GÜNÜ

ŞİMŞEK SÜVARİ

ALTIN KURŞUNLU HAYALET

Luckner adlı Prusyalı (Ölü At) denen bölgede altın madeni bulur. Şimşek Süvari ve arkadaşları bölgede su ararlarken onları öldürmek ister. Apaçiler Luckner ve arkadaşlarını sıkıştırmışlardır. Şimşek Luckner'in peşine düşer. Ama bir sürü tehlikeyle karşılaşır. Luckner bir kalıntı köyde onları beklerken acayip bir yaratıkla karşılaşır. Şimşek de köye gelir.

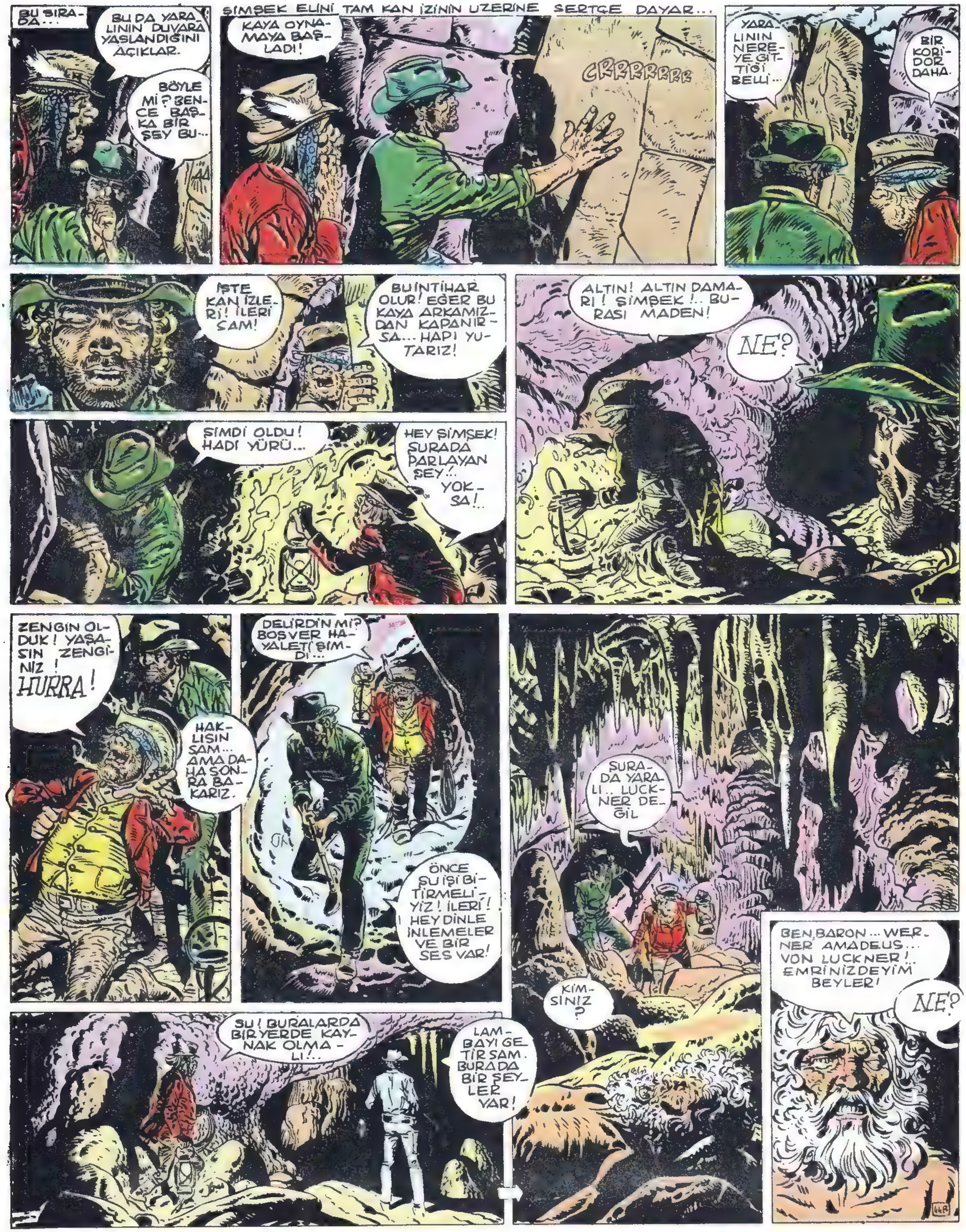

VON LUCKNER Mİ? ÖTEKİ KİM ÖYLEYSE.
SAYIKLIYOR.. BAŞINI VURMUŞ.
KULAĞININ ARKASINDAN BİR KURŞUN GİRMİŞ. ZAVALLI...
LUCKNER! BENİM A... ADIMI! YE.. YEMİN EDERİM! B... BAŞIMI.. HER ŞEY... KARIŞIK!.. U.. UYANIYORUM GALİBA... OLANLARI HATIRLIYORUM.. GUSTAAF ATEŞ ETTİKTEN SONRA!
GUSTAAF MI?
GUSTAAF.. HİZMETKÂRIM.. BENİ ÖLDÜRDÜKTEN SONRA!! HİZMETKÂRIM GUSTAAF HAZEL!..
??
GUSTAAF HAZEL Mİ?
BİZİMKİ!. ŞİMDİ HERŞEYİ ANLAMAYA BAŞLADIM. PİS BİR İŞ!..
UZUN ZAMANDIR BEYNİM ÖLÜ GİBİYDİ.. GARİP BİR ŞEKİLDE YAŞADIĞIMI.. H.. HAYVANLAR GİBİ YAŞADIĞIMI HATIRLIYORUM... BİR... BİR KABUS BU!
ZAVALLININ ALNINDA BİR YARA İZİ VAR... BU İLK ŞOK HAFIZASINI KAYBETTİRMİŞ. BU GÜNKÜ DE ANİDEN YERİNE GETİRDİ! YAZIK! ÇOK GEÇ!..
PEKİ.. YA LUCKNER... ŞEY GUSTAAF DEMEK İSTEDİM. O NEREDE?..
GUSTAAF ÖLDÜ! Hİ..Hİ!.. BİR MEZARA HAPSOLDU... MERDİVENSİZ ÇIKAMAZ!.. Hİ, Hİ, Hİ! MERDİVEN YOK... İNTİKAM ALMALIYDIM... İNTİKAM!
SAKİN OL BABALIK!
O ÇAKALLA DAHA SONRA MEŞGUL OLURUZ! SİZ BAŞINIZA GELENLERİ ANLATIN.
OLDU.. HATIRLIYORUM.. ANLATAYIM!
YIL... YILLARCA ÖNCE PRUSYA'DAN KAÇMAK ZORUNDA KALDIM. HERŞEYİM ELİMDEN ALINDI! HİZMETKÂRIM GUSTAAF HAZEL'LE AVRUPA'YI DOLAŞIP PARA BULMAĞA ÇALIŞTIK. BİR GÜN.. TOLEDO'DA ESKİ BİR MANASTIR KİTAPLIĞINDAYDIK.
"CORONADO" (*) NUN KENDİ EL YAZMASINI BULDUM. AZTEK'LERE AİT BİR ALTIN MADENİNDEN SÖZ EDİLİYORDU..
SON MALLARIMI DA SATTIM VE GUSTAAF'LA BİRLİKTE OKYANUSU GEÇTİM. VE UZUN MACERALARDAN SONRA SÖZÜ EDİLEN YERE VARDIK. GUSTAAF'I YALNIZ BIRAKTIM VE ALTIN MADENİNİN YERİNİ BULDUM...
DÖNÜŞÜMDE ELİMDEKİ ALTINLARI GÖREN GUSTAAF HERŞEYİ ANLAMIŞTI. ÜZERİME SALDIRDI. KAVGA SIRASINDA BAŞIMA KORKUNÇ BİR DARBE YEDİM...
(*) MEKSİKA YÖRESİNDE BULUNAN KAŞİF..

BUNDAN SONRASI HAYAL... GUSTAAF BENİ ÖLÜM DÖŞEĞİNDE BIRAKIP KAÇMIŞ OLMALI... BAŞI YARIK VE TEK GÖZLE NASIL KURTULDUĞUMU BİLMİYORUM.
HARABELERDE YAŞLI BİR KIZIL DERİLİ YAŞIYORDU... BENİ İYİ ETTİ... AMA HAFIZAMI GERİ GETİREMEDİ... SONRALARI BİR HAYVAN GİBİ YAŞAMIŞ OLMALIYIM.
KAKTÜS VE SÜRÜNGEN GİBİ ŞEYLER YİYORDUM. KİMSELER BURALARDA HAYAT OLDUĞUNA İNANMIYORDU... TEK SU ÇIKAN YER GİZLİ BİR BÖLÜMDEYDİ.
HARABELERİN İÇİNDE, KIZILDERİLİYLE BİRLİKTE YAŞIYORDUM. ALTIN ÇIKARIP, MERMİ YAPTIĞIMI HATIRLIYORUM. YANIMDA BARUT VE KIZILDERİLİNİN VERDİĞİ TÜFEK VARDI.
BİR GÜN YAŞLI KIZILDERİLİ ÖLDÜ... TEK DOSTUMUN ÖLMESİ BENİ ÇOK ÜZMÜŞTÜ. ONUN CESEDİNİN YANINDA YAŞAMAYA BAŞLADIM. DAĞLARDA YABANİ HAYVAN GİBİ DOLAŞMAĞA KOYULDUM.
ZANNEDERSEM BU DELİLİĞİM SIRASINDA BİR KAÇ MASUM YERLİYİ DE ÖLDÜRDÜM... AMA ASIL SUÇLU GUSTAAF'DIR BEYLER... O DUR...
FAKAT NE OLURSA OLSUN SİZİN BU HALİNİZ APAÇİLERİ KORKUTTU VE KAÇIRTTI...
MİLYON KERE LANET. ONLAR SİZİ HAYALET SANIYORDU.
ALLAH BİLİR KAÇ YIL GEÇTİ. SONRA BURAYA GİRENLER ARASINDA GUSTAAF HAZEL'İ TANIDIM!
KÂĞITLARINIZI ÇALIP KİMLİĞİNİZE BÜRÜNDÜ... BU ONUN İLK YOLCULUĞU DEĞİLDİ...
O ALÇAK HERİFLERİ ÇÖLÜN ORTASINDA ÖLDÜRÜYORDU, SIRRINI SAKLAMAK İÇİN!
GUSTAAF'IN KAZIKLADIĞI SALAKLAR ARASINDA BEN DE VARDIM. BU DA SOL GÖZÜME MAL OLUYORDU AZ DAHA..
AMA HAZEL, HER SEFERİNDE BAŞARISIZLIKLA SUÇLANIYORDU.
TABİİ MADENİN YERİNİ DE BİLMİYORDU...
AHHH... BEYLER, O ADAMI TANIDIĞIM ZAMAN İNTİKAM... NEFRET... BÜTÜN BEYNİMİ KAPLADI... ÖNCE O ALÇAĞI VURMAK İSTEDİM... AMA SONRA ACI ÇEKEREK ÖLMESİNİ İSTEDİM.
"VE BAŞARDIM DA..." İNTİKAMIM BÜTÜN YILLARA BEDEL OLACAK... YAŞLI KIZILDERİLİNİN BİR OYUNUNU KULLANARAK ONU MEZARA ÇEKTİM. KURTULAMIYACAĞI BİR MEZAR
NE NEREDE O MEZAR?
OYSA AYNI ANDA...
HIMM! KAN İZLERİ BURAYA GİDİYOR.

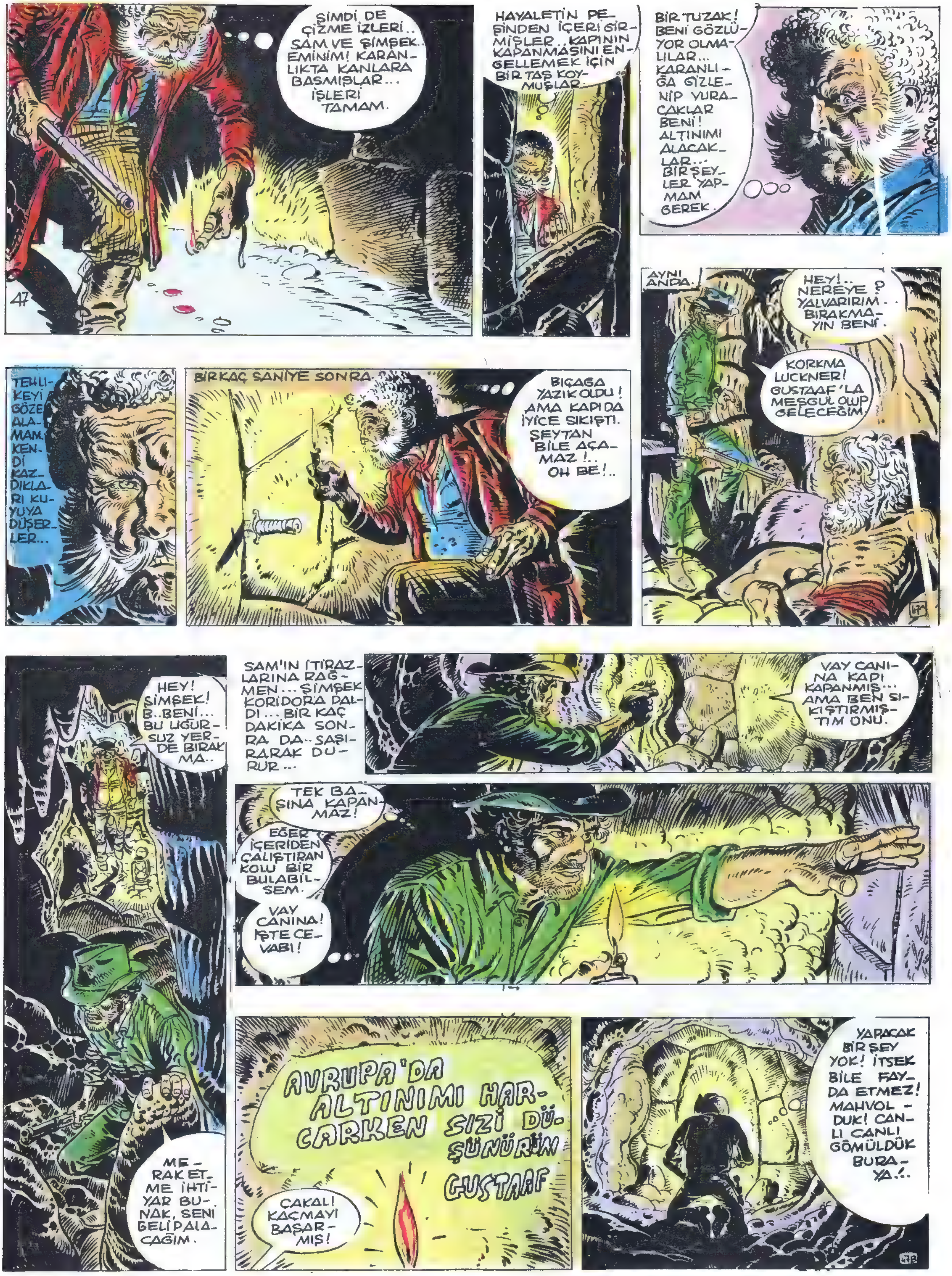
ŞİMDİ DE ÇİZME İZLERİ.. SAM VE ŞİMŞEK.. EMİNİM! KARANLIKTA KANLARA BASMIŞLAR... İŞLERİ TAMAM.
HAYALETİN PEŞİNDEN İÇERİ GİRMİŞLER.. KAPININ KAPANMASINI ENGELLEMEK İÇİN BİR TAŞ KOYMUŞLAR..
BİR TUZAK! BENİ GÖZLÜYOR OLMALILAR... KARANLIĞA GİZLENİP VURACAKLAR BENİ! ALTINIMI ALACAKLAR... BİR ŞEYLER YAPMAM GEREK.
TEHLİKEYİ GÖZE ALAMAM. KENDİ KAZDIKLARI KUYUYA DÜŞERLER...
BİRKAÇ SANİYE SONRA
BIÇAĞA YAZIK OLDU! AMA KAPI DA İYİCE SIKIŞTI. ŞEYTAN BİLE AÇAMAZ!.. OH BE!..
AYNI ANDA.
HEY!.. NEREYE? YALVARIRIM.. BIRAKMAYIN BENİ.
KORKMA LUCKNER! GUSTAAF'LA MEŞGUL OLUP GELECEĞİM.
HEY! ŞİMŞEK! B..BENİ... BU UĞURSUZ YERDE BIRAKMA..
MERAK ETME İHTİYAR BUNAK, SENİ GELİP ALACAĞIM.
SAM'IN İTİRAZLARINA RAĞMEN... ŞİMŞEK KORİDORA DALDI... BİR KAÇ DAKİKA SONRA DA ŞAŞIRARAK DURUR...
VAY CANINA KAPI KAPANMIŞ... AMA BEN SIKIŞTIRMIŞTIM ONU.
TEK BAŞINA KAPANMAZ!
EĞER İÇERİDEN ÇALIŞTIRAN KOLU BİR BULABİLSEM.
VAY CANINA! İŞTE CEVABI!
AVRUPA'DA ALTINIMI HARCARKEN SİZİ DÜŞÜNÜRÜM
GUSTAAF
ÇAKAL! KAÇMAYI BAŞARMIŞ!
YAPACAK BİR ŞEY YOK! İTSEK BİLE FAYDA ETMEZ! MAHVOLDUK! CANLI CANLI GÖMÜLDÜK BURAYA!..

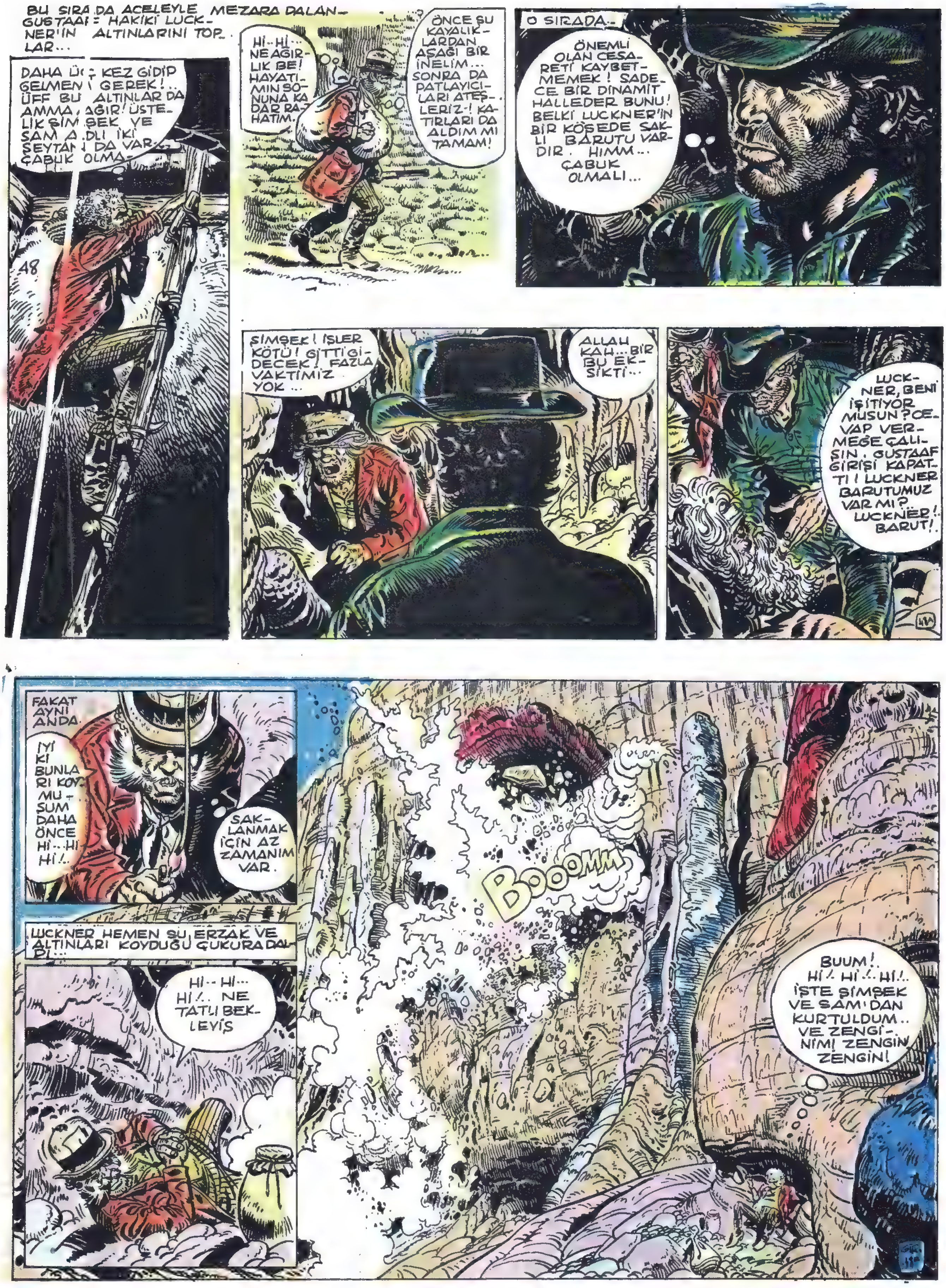

DEVAMI HAFTAYA ÇARŞAMBA GÜNÜ

KARA MURAT Sahibi : Veb Ofset İleri Matbaacılık A.Ş. * Yazı İşleri Müdürü : RAHMİ TURAN Teknik Yönetmen : AYSAN TÜMER
Müessese Müdürü : KEMAL KINACI * İDARE : Alay Köşkü Eryılmaz Sokak Cağaloğlu- İSTANBUL

ŞİMŞEK SÜVARİ

ALTIN KURŞUNLU HAYALET

Luckner adlı Prusyalı (Ölü At) denen bölgede altın madeni bulur. Şimşek Süvari ve arkadaşları bölgede su ararlarken onları öldürmek ister. Apaçiler Luckner ve arkadaşlarını sıkıştırmışlardır. Şimşek Luckner'in peşine düşer. Ama bir sürü tehlikeyle karşılaşır. Luckner bir kalıntı köyde onları beklerken acayip bir yaratıkla karşılaşır. Şimşek de köye gelir.

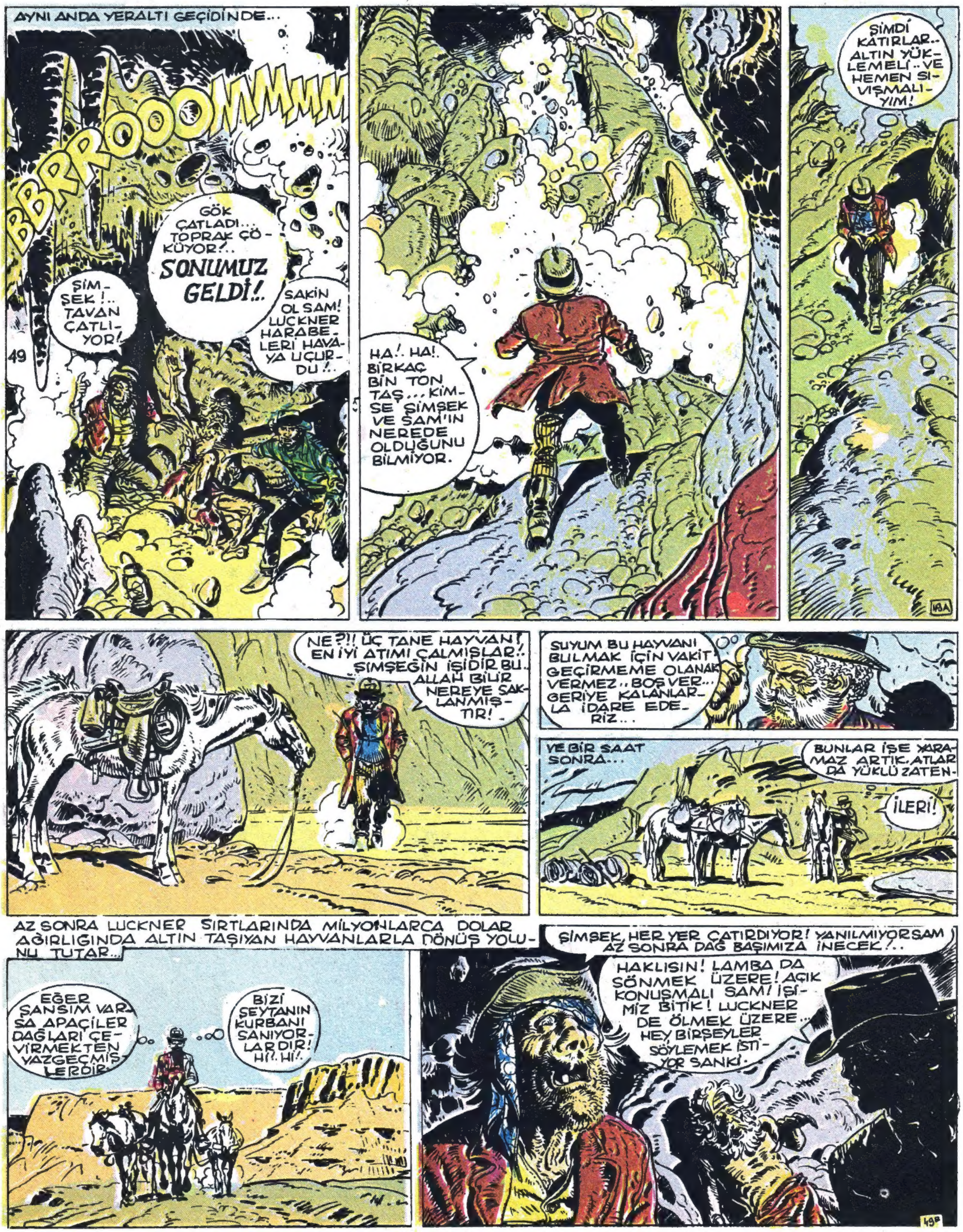

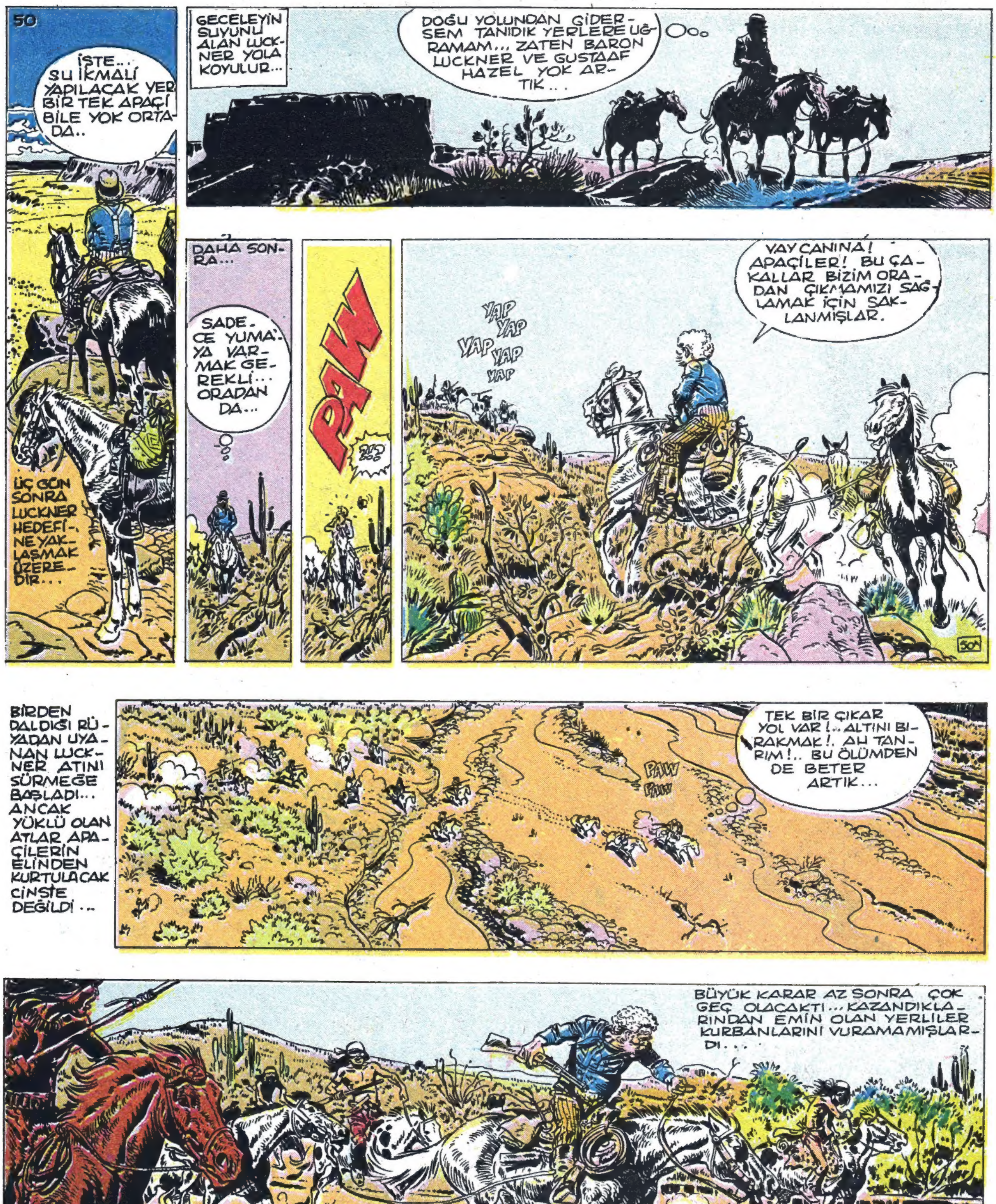
50
İSTE... SU İKMALİ YAPILACAK YER BİR TEK APAÇİ BİLE YOK ORTADA..
ÜÇ GÜN SONRA LUCKNER HEDEFİNE YAKLAŞMAK ÜZERE DİR...
GECELEYİN SUYUNU ALAN LUCKNER YOLA KOYULUR...
DOĞU YOLUNDAN GİDERSEM TANIDIK YERLERE UĞRAMAM... ZATEN BARON LUCKNER VE GUSTAAF HAZEL YOK ARTIK...
DAHA SONRA...
SADECE YUMA'YA VARMAK GEREKLİ... ORADAN DA...
PAW
YAP YAP YAP YAP YAP
VAY CANINA! APAÇİLER! BU ÇAKALLAR BİZİM ORADAN ÇIKMAMIZI SAĞLAMAK İÇİN SAKLANMIŞLAR.
50A
BİRDEN DALDIĞI RÜYADAN UYANAN LUCKNER ATINI SÜRMEĞE BAŞLADI... ANCAK YÜKLÜ OLAN ATLAR APAÇİLERİN ELİNDEN KURTULACAK CİNSTE DEĞİLDİ...
PAW PAW
TEK BİR ÇIKAR YOL VAR!.. ALTINI BIRAKMAK!.. AH TANRIM!.. BU ÖLÜMDEN DE BETER ARTIK...
BÜYÜK KARAR AZ SONRA ÇOK GEÇ OLACAKTI... KAZANDIKLARINDAN EMİN OLAN YERLİLER KURBANLARINI VURAMAMIŞLARDI...
GIR.
50B

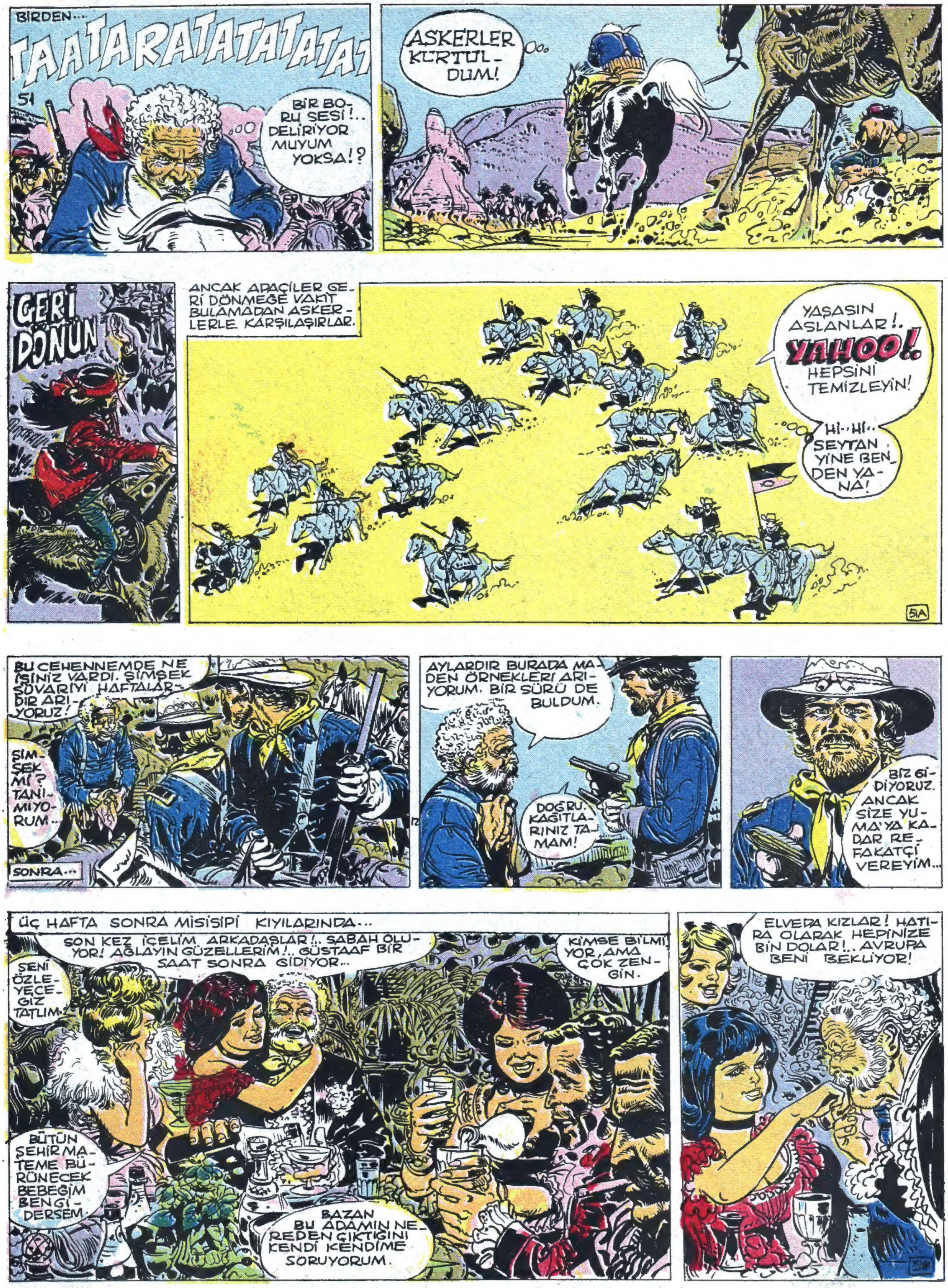
BİRDEN...
TAATARATATATATAT
51
BİR BORU SESİ!.. DELİRİYOR MUYUM YOKSA!?
ASKERLER KURTULDUM!
GERİ DÖNÜN
ANCAK APAÇİLER GERİ DÖNMEĞE VAKİT BULAMADAN ASKERLERLE KARŞILAŞIRLAR.
YAŞASIN ASLANLAR!. YAHOO!. HEPSİNİ TEMİZLEYİN!
Hİ..Hİ.. ŞEYTAN YİNE BENDEN YANA!
51A
BU CEHENNEMDE NE İŞİNİZ VARDI. ŞİMŞEK SÜVARİYİ HAFTALARDIR ARIYORUZ!
ŞİMŞEK Mİ? TANIMIYORUM...
SONRA...
AYLARDIR BURADA MADEN ÖRNEKLERİ ARIYORUM. BİR SÜRÜ DE BULDUM.
DOĞRU. KAĞITLARINIZ TAMAM!
BİZ GİDİYORUZ. ANCAK SİZE YUMA'YA KADAR REFAKATÇI VEREYİM...
ÜÇ HAFTA SONRA MİSİSİPİ KIYILARINDA...
SON KEZ İÇELİM ARKADAŞLAR!.. SABAH OLUYOR! AĞLAYIN GÜZELLERİM!.. GÜSTAAF BİR SAAT SONRA GİDİYOR...
SENİ ÖZLEYECEĞİZ TATLIM.
KİMSE BİLMİYOR, AMA ÇOK ZENGİN.
BÜTÜN ŞEHİR MATEME BÜRÜNECEK BEBEĞİM BEN GİDERSEM.
BAZAN BU ADAMIN NEREDEN ÇIKTIĞINI KENDİ KENDİME SORUYORUM.
ELVEDA KIZLAR! HATIRA OLARAK HEPİNİZE BİN DOLAR!.. AVRUPA BENİ BEKLİYOR!
51B

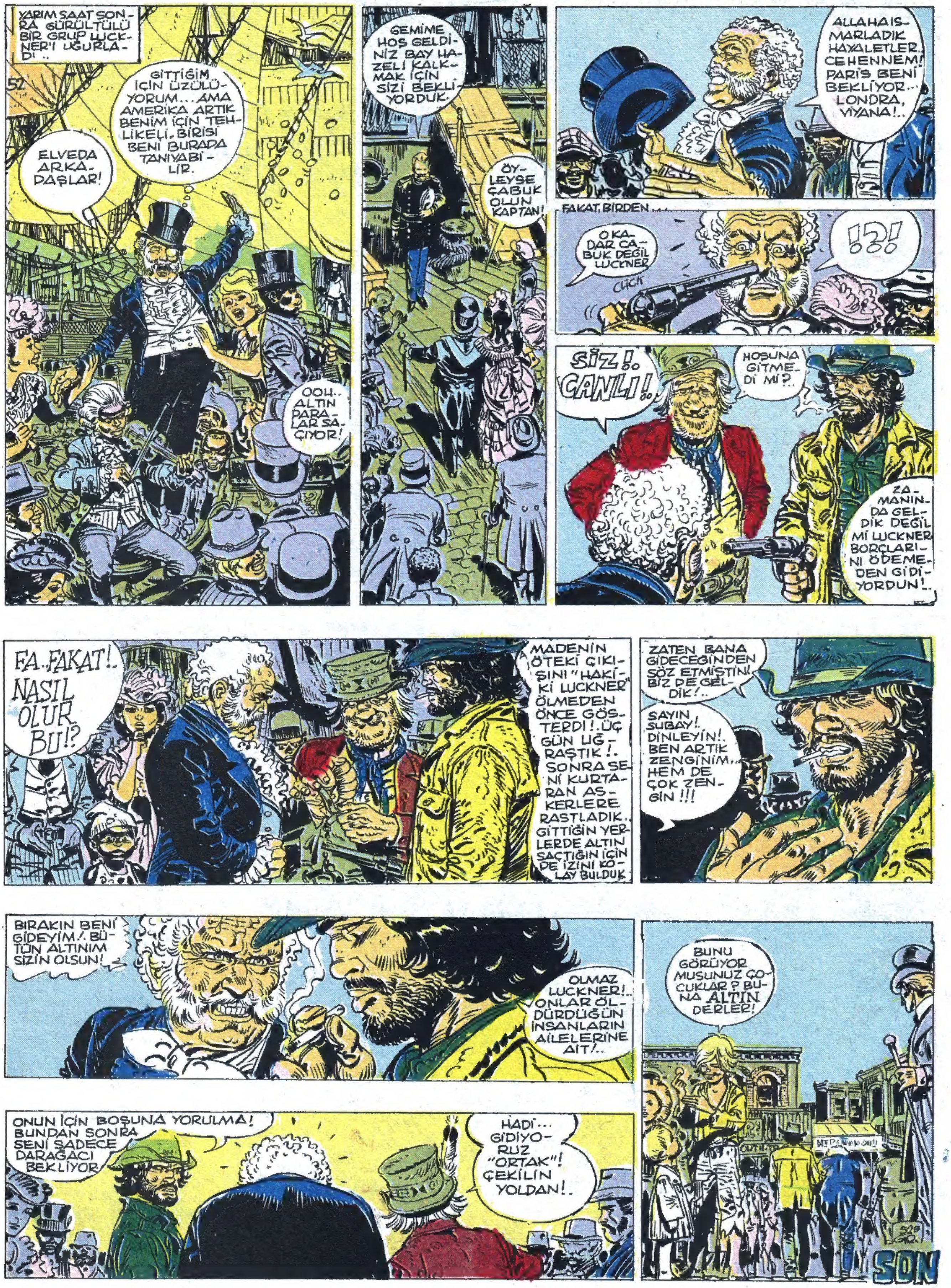
YARIM SAAT SONRA GÜRÜLTÜLÜ BİR GRUP LUCKNER'İ UĞURLADI..
52
GİTTİĞİM İÇİN ÜZÜLÜYORUM... AMA AMERİKA ARTIK BENİM İÇİN TEHLİKELİ. BİRİSİ BENİ BURADA TANIYABİLİR.
ELVEDA ARKADAŞLAR!
OOH.. ALTIN PARALAR SAÇIYOR!
GEMİME HOŞ GELDİNİZ BAY HAZELİ KALKMAK İÇİN SİZİ BEKLİYORDUK.
ÖYLEYSE ÇABUK OLUN KAPTAN!
ALLAHAISMARLADIK HAYALETLER. CEHENNEM! PARİS BENİ BEKLİYOR... LONDRA, VİYANA!..
FAKAT, BİRDEN...
O KADAR ÇABUK DEĞİL LUCKNER
CLICK
!?!
SİZ!.. CANLI!..
HOŞUNA GİTMEDİ Mİ?.
ZAMANINDA GELDİK DEĞİL Mİ LUCKNER BORÇLARINI ÖDEMEDEN GİDİYORDUN!..
FA..FAKAT!.. NASIL OLUR BU!?
MADENİN ÖTEKİ ÇIKIŞINI "HAKİKİ LUCKNER" ÖLMEDEN ÖNCE GÖSTERDİ!. ÜÇ GÜN UĞRAŞTIK!.. SONRA SENİ KURTARAN ASKERLERE RASTLADIK.. GİTTİĞİN YERLERDE ALTIN SAÇTIĞIN İÇİN DE İZİNİ KOLAY BULDUK
ZATEN BANA GİDECEĞİNDEN SÖZ ETMİŞTİN! BİZ DE GELDİK!..
SAYIN SUBAY!. DİNLEYİN!. BEN ARTIK ZENGİNİM.. HEM DE ÇOK ZENGİN !!!
BIRAKIN BENİ GİDEYİM!. BÜTÜN ALTINIM SİZİN OLSUN!
OLMAZ LUCKNER!.. ONLAR ÖLDÜRDÜĞÜN İNSANLARIN AİLELERİNE AİT!..
ONUN İÇİN BOŞUNA YORULMA! BUNDAN SONRA SENİ SADECE DARAĞACI BEKLİYOR
HADİ... GİDİYORUZ "ORTAK"! ÇEKİLİN YOLDAN!..
BUNU GÖRÜYOR MUSUNUZ ÇOCUKLAR? BUNA ALTIN DERLER!
SON